

ΕΘΝΙΚΟ ΣΤΡΑΤΗΓΙΚΟ ΠΛΑΙΣΙΟ ΑΝΑΦΟΡΑΣ (ΕΣΠΑ) 2007 -2013

**ΕΠΙΧΕΙΡΗΣΙΑΚΟ ΠΡΟΓΡΑΜΜΑ
«ΑΝΤΑΓΩΝΙΣΤΙΚΟΤΗΤΑ & ΕΠΙΧΕΙΡΗΜΑΤΙΚΟΤΗΤΑ» (ΕΠΑΝ ΙΙ)**

**ΠΡΟΓΡΑΜΜΑ
«ΠΡΑΣΙΝΟΣ ΤΟΥΡΙΣΜΟΣ»**

**ΟΔΗΓΙΕΣ ΣΥΜΠΛΗΡΩΣΗΣ ΑΙΤΗΜΑΤΩΝ ΤΡΟΠΟΠΟΙΗΣΗΣ ΣΤΟ
ΠΛΗΡΟΦΟΡΙΑΚΟ ΣΥΣΤΗΜΑ ΚΡΑΤΙΚΩΝ ΕΝΙΣΧΥΣΕΩΝ (ΠΣΚΕ)
ΤΗΣ ΜΟΔ Α.Ε.**



Ευρωπαϊκή Ένωση
Ευρωπαϊκό Ταμείο
Περιφερειακής Ανάπτυξης



Με τη συγχρηματοδότηση του Ευρωπαϊκού Ταμείου Περιφερειακής Ανάπτυξης και Ανταγωνιστικότητας στο πλαίσιο του Ε.Π. Ανταγωνιστικότητα και Επιχειρηματικότητα (ΕΠΑΝ ΙΙ) και των ΠΕΠ Μακεδονίας – Θράκης, ΠΕΠ Κρήτης και Νήσων Αιγαίου, ΠΕΠ Θεσσαλίας, Στερεάς Ελλάδας και Ηπείρου, ΠΕΠ Αττικής.

ΟΔΗΓΙΕΣ ΣΥΜΠΛΗΡΩΣΗΣ ΑΙΤΗΜΑΤΩΝ ΤΡΟΠΟΠΟΙΗΣΗΣ ΣΤΟ ΠΛΗΡΟΦΟΡΙΑΚΟ ΣΥΣΤΗΜΑ ΚΡΑΤΙΚΩΝ ΕΝΙΣΧΥΣΕΩΝ (ΠΣΚΕ) ΤΗΣ ΜΟΔ Α.Ε.

Α. ΓΕΝΙΚΑ

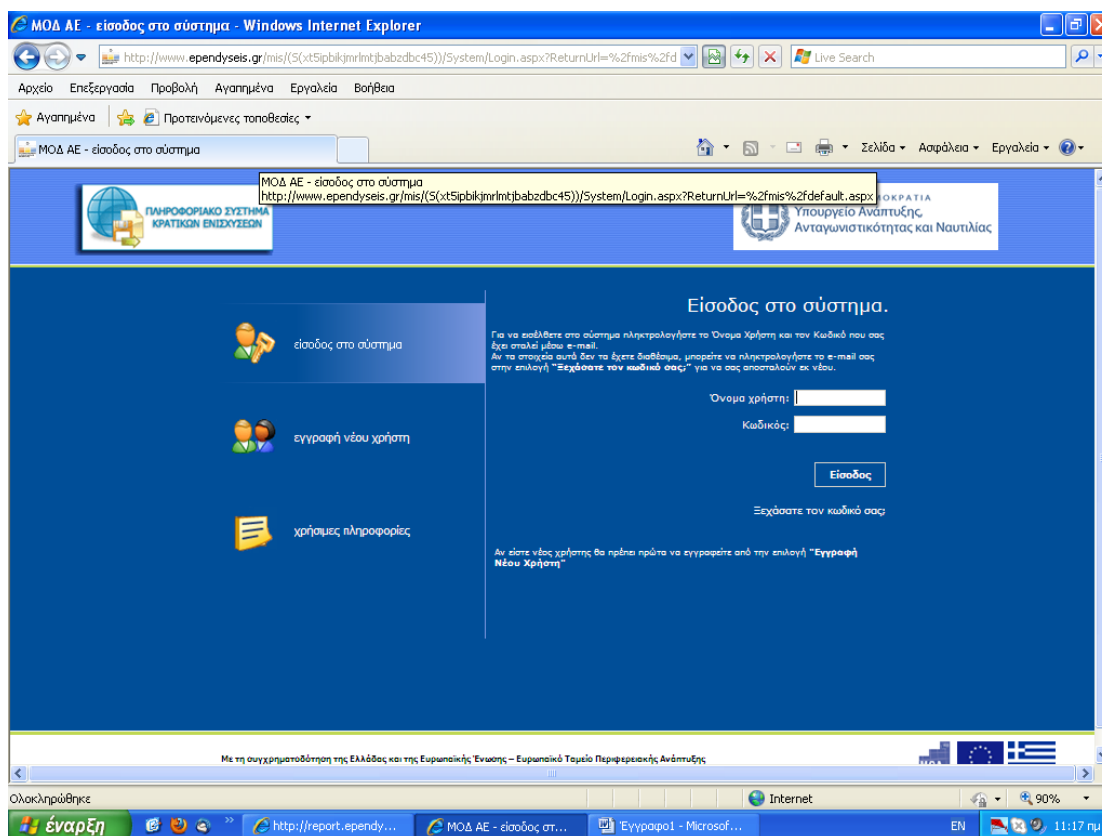

Με την πληκτρολόγηση του ονόματος χρήστη και του κωδικού και κάνοντας κλικ στο πεδίο «ΕΙΣΟΔΟΣ» εισέρχετε στην επόμενη οθόνη και κάνοντας κλικ στον Πράσινο Τουρισμό και στη συνέχεια στις αιτήσεις τροποποιήσεων οδηγείτε στην επόμενη οθόνη όπου επιλέγετε από δεξιά νέα εγγραφή. Κάνοντας κλικ πάνω στον κωδικό της πρότασης οδηγείτε στην πιο κάτω οθόνη.

Επιλέγετε το είδος του αιτήματος που θέλετε να υποβάλετε και πατήστε «συνέχεια»

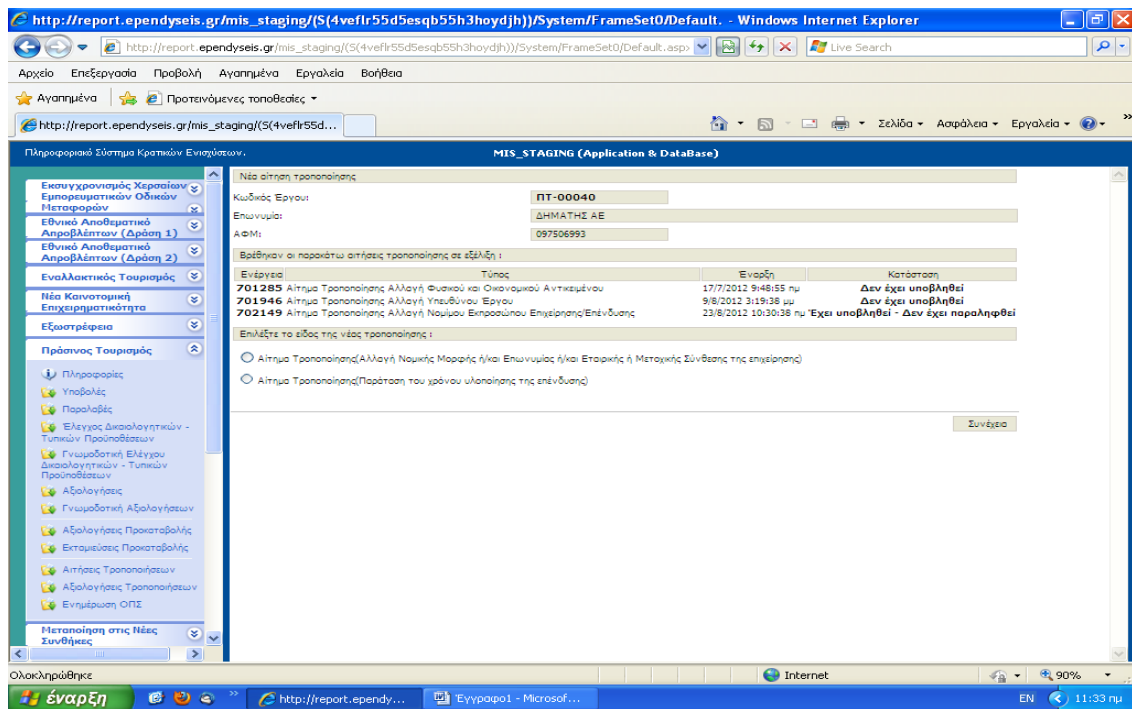

Η διαδικασία που ακολουθείτε κατά περίπτωση έχει ως κάτωθι :

Β. ΟΔΗΓΙΕΣ ΣΥΜΠΛΗΡΩΣΗΣ ΑΝΑ ΕΙΔΟΣ ΑΙΤΗΜΑΤΟΣ ΤΡΟΠΟΠΟΙΗΣΗΣ

Β1. ΑΙΤΗΜΑ ΤΡΟΠΟΠΟΙΗΣΗΣ : ΑΛΛΑΓΗ ΝΟΜΙΜΟΥ ΕΚΠΡΟΣΩΠΟΥ

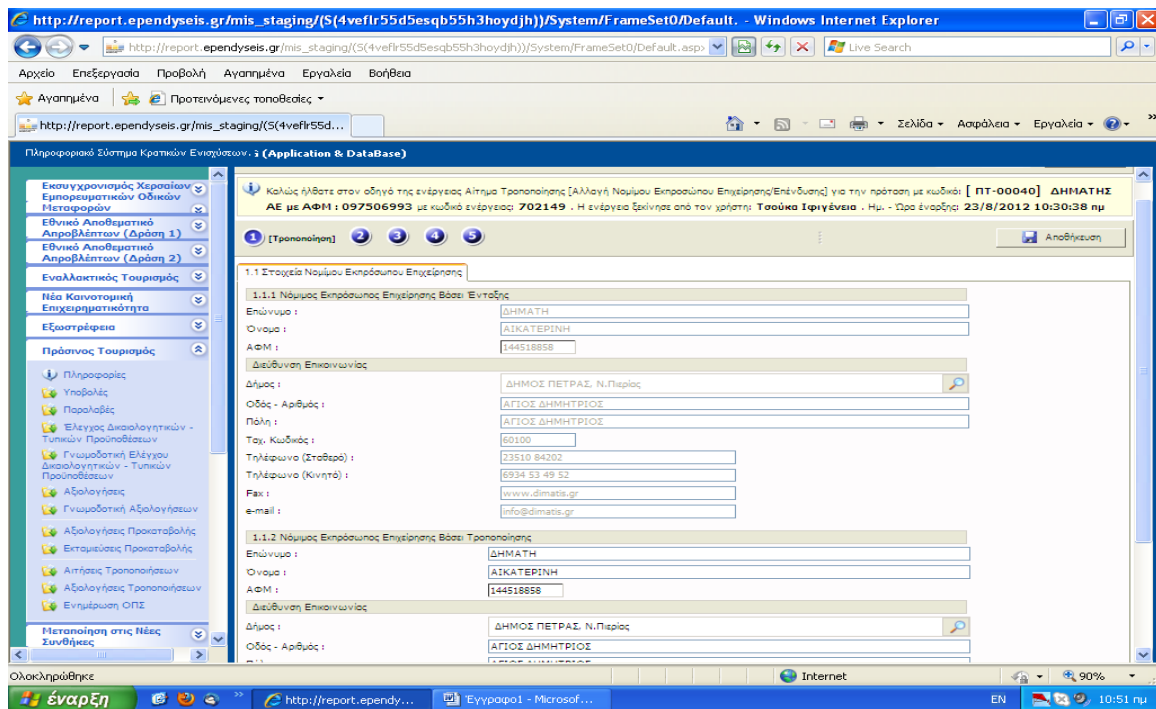

Στο βήμα 1.1.2 συμπληρώνονται τα στοιχεία του νέου νόμιμου. Σε κάθε βήμα δεν ξεχνάτε να κάνετε κλικ στην «αποθήκευση»

Το βήμα 2 αφορά την τεκμηρίωση του αιτήματος και πρέπει να συμπληρωθούν υποχρεωτικά τα 2.1 και 2.2

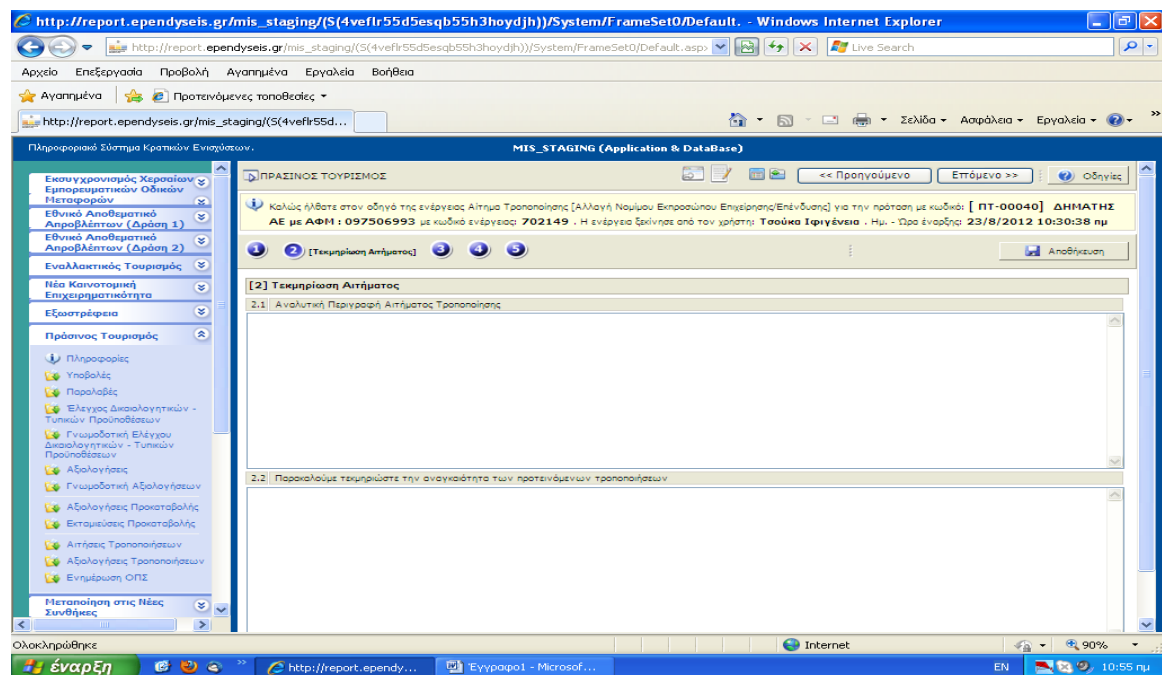

Στο βήμα 3.1 πρέπει να γίνει περιγραφή όλων των δικαιολογητικών που θα επισυναφθούν με το παρόν αίτημα και θα αποδεικνύουν την αλλαγή του νόμιμου εκπροσώπου.

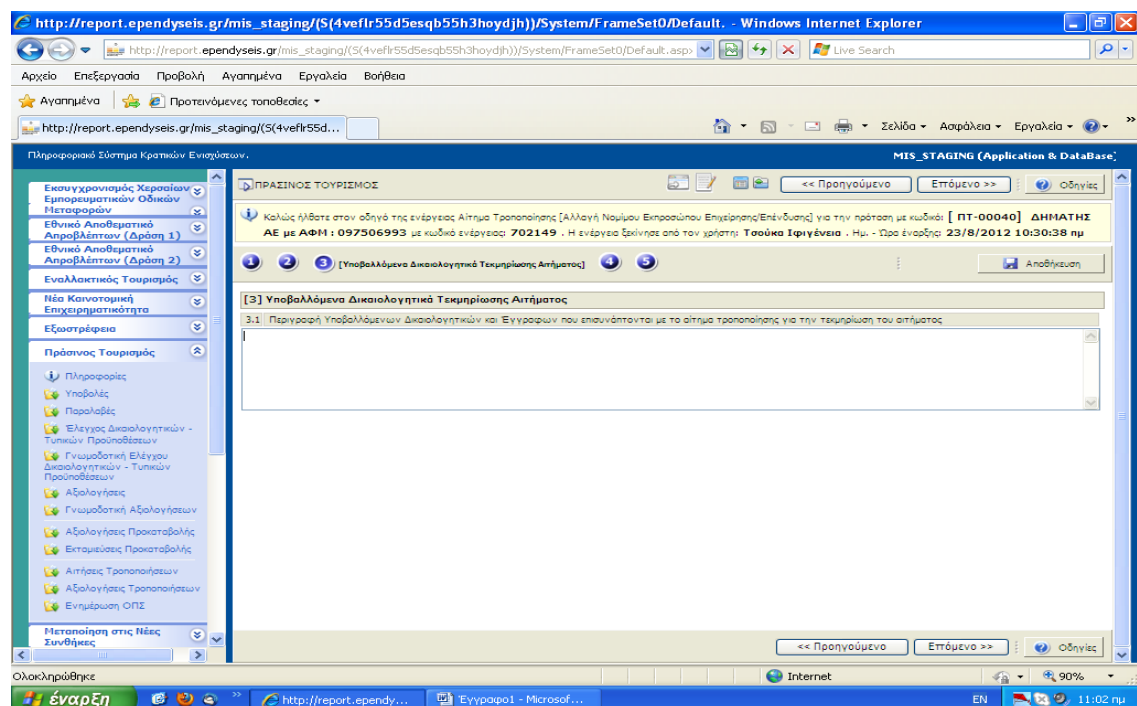

Στο επόμενο βήμα κάνετε έλεγχο ορθότητας, στην συνέχεια υποβολή και εκτύπωση του αιτήματος (το οποίο πρέπει να έχει την σφραγίδα της εταιρίας και να αποσταλεί μαζί με τα δικαιολογητικά που έχουν προαναφερθεί στον αρμόδιο φορέα.

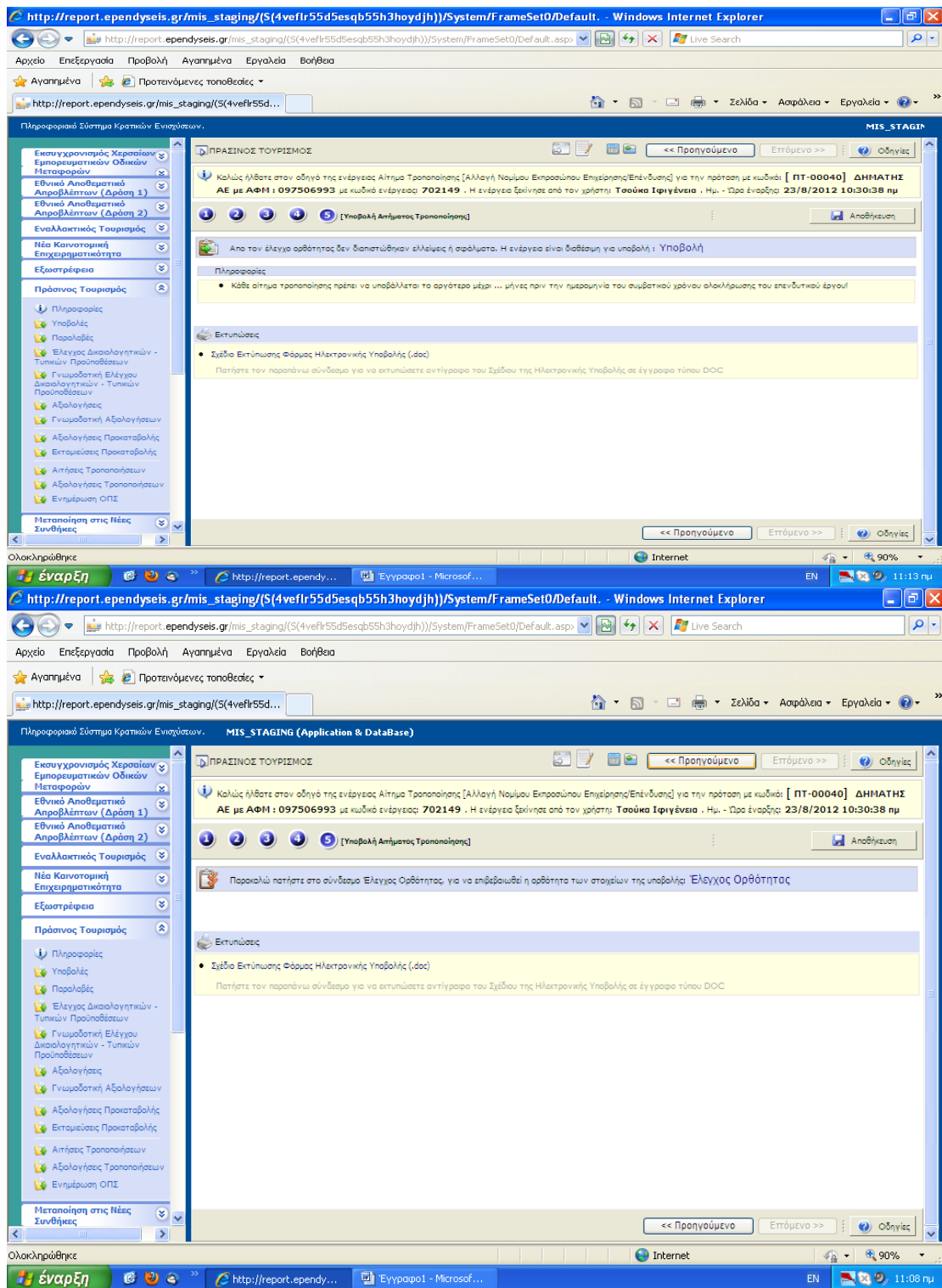

Για να υποβληθεί το αίτημα πρέπει στην κάτωθι οθόνη που θα εμφανιστεί μετά την υποβολή να γίνει κλικ στο πράσινο βελάκι.

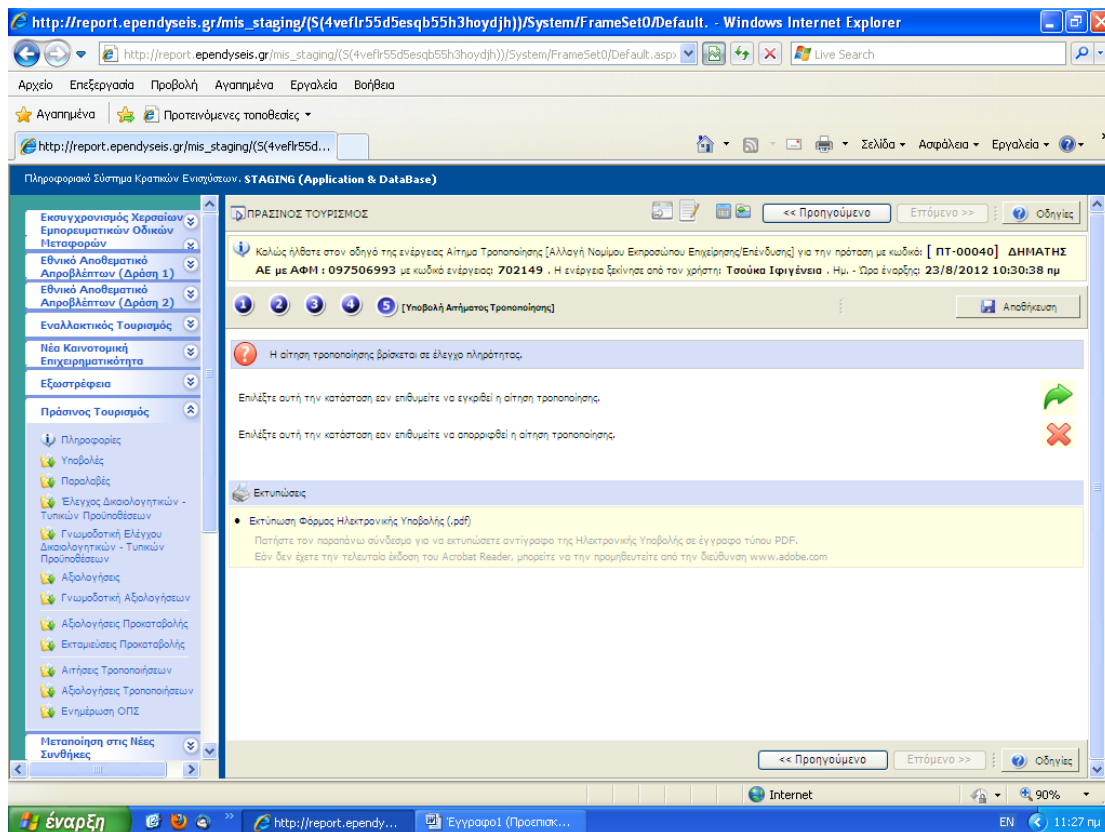

B2. ΑΙΤΗΜΑ ΤΡΟΠΟΠΟΙΗΣΗΣ : ΑΛΛΑΓΗ ΥΠΕΥΘΥΝΟΥ ΕΡΓΟΥ

Επιλέγετε το είδος του αιτήματος που θέλετε να υποβάλετε και πατάτε «συνέχεια»

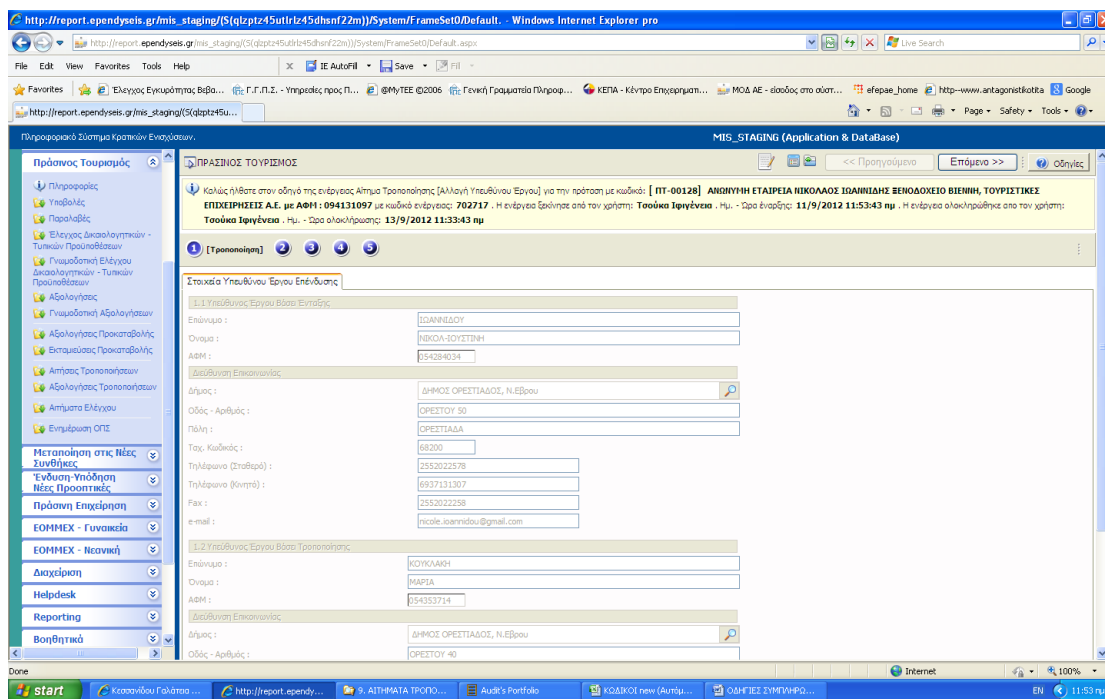

Στο βήμα 1.1.2 συμπληρώνονται τα στοιχεία του νέου υπευθύνου έργου . Σε κάθε βήμα δεν ξεχνάτε να κάνετε κλικ στην «αποθήκευση»

Από το βήμα 2 έως τέλος ακολουθείτε τη διαδικασία όπως στο αίτημα τροποποίησης του Νομίμου Εκπροσώπου.

Β3. ΑΙΤΗΜΑ ΤΡΟΠΟΠΟΙΗΣΗΣ : ΠΑΡΑΤΑΣΗ ΤΟΥ ΧΡΟΝΟΥ ΥΛΟΠΟΙΗΣΗΣ ΤΗΣ ΕΠΕΝΔΥΣΗΣ

Επιλέγεται το είδος του αιτήματος που θέλετε να υποβάλετε και πατάτε «συνέχεια»

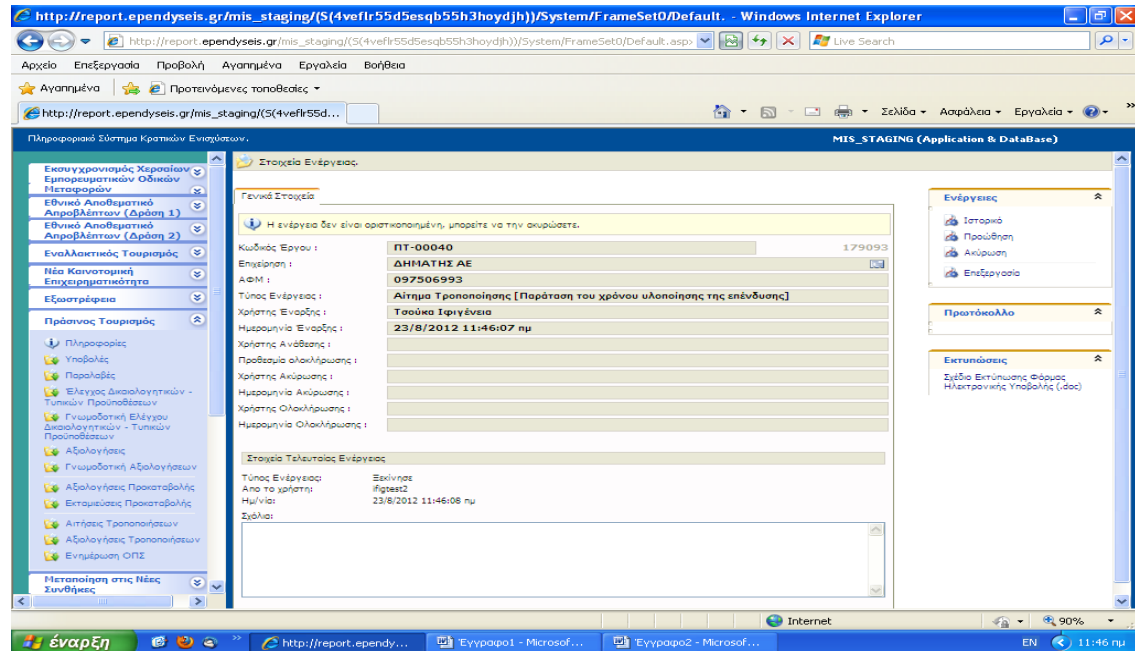

Η Είσοδος για την συμπλήρωση του αιτήματος τροποποίησης γίνεται με κλικ στο βήμα ΕΠΕΞΕΡΓΑΣΙΑ των ενεργειών στα δεξιά της οθόνης.

Η οθόνη που εμφανίζεται είναι η ακόλουθη :

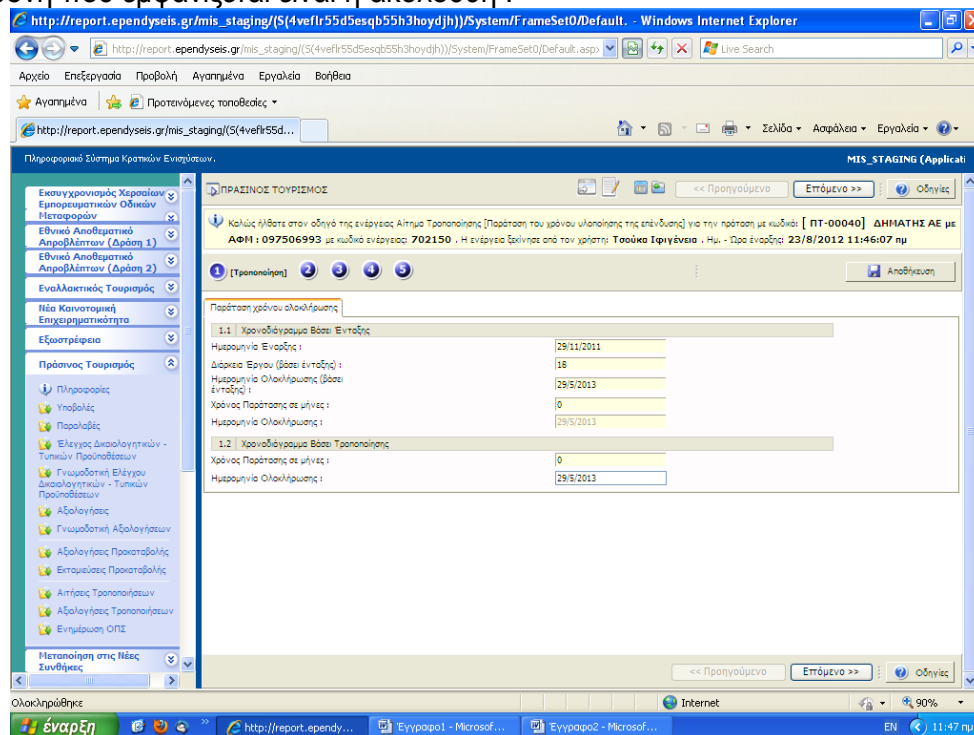

Στο βήμα 1.2 πρέπει να συμπληρωθεί η ημερομηνία που θα ολοκληρωθεί η επένδυση.

Από το βήμα 2 έως τέλος ακολουθείτε τη διαδικασία όπως στο αίτημα τροποποίησης του Νομίμου Εκπρωσώπου

B4. ΑΙΤΗΜΑ ΤΡΟΠΟΠΟΙΗΣΗΣ : ΑΛΛΑΓΗ ΝΟΜΙΚΗΣ ΜΟΡΦΗΣ ή/και ΕΠΩΝΥΜΙΑΣ ή/και ΕΤΑΙΡΙΚΗΣ ή ΜΕΤΟΧΙΚΗΣ ΣΥΝΘΕΣΗΣ ΤΗΣ ΕΠΙΧΕΙΡΗΣΗΣ

Επιλέγετε το είδος του αιτήματος που θέλετε να υποβάλετε και πατήστε «συνέχεια»

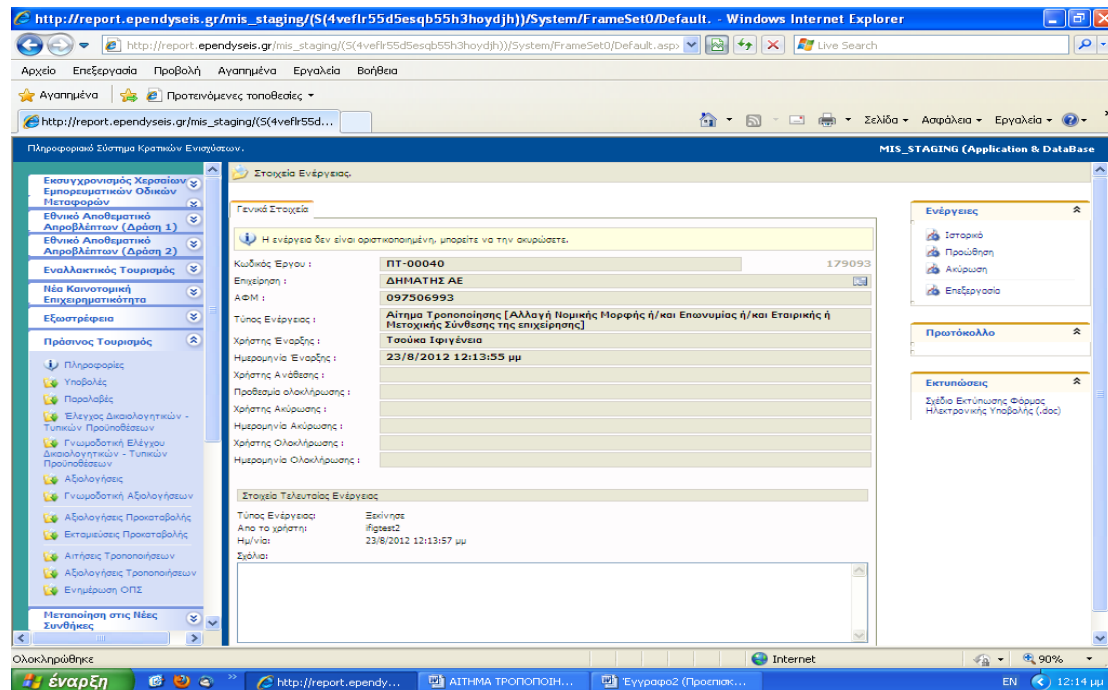

Η Είσοδος για την συμπλήρωση του αιτήματος τροποποίησης γίνεται με κλικ στο βήμα ΕΠΕΞΕΡΓΑΣΙΑ των ενεργειών στα δεξιά της οθόνης.

Η οθόνη που εμφανίζεται είναι η ακόλουθη:

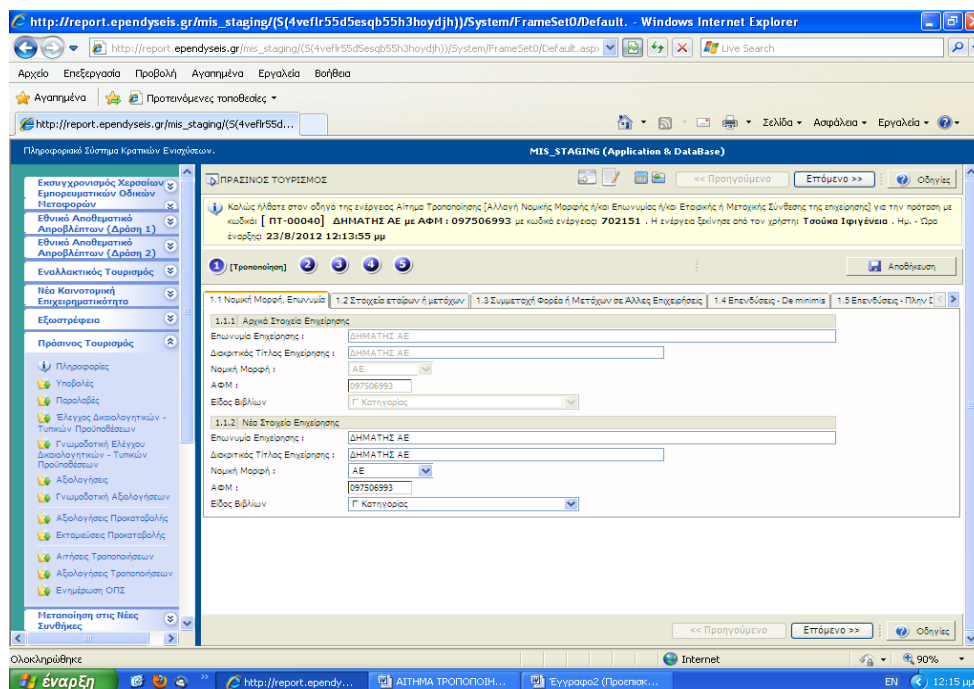

Στο βήμα 1.1.2 πρέπει να συμπληρωθούν τα νέα στοιχεία της επιχείρησης σε περίπτωση αλλαγής της νομικής της μορφής

Στο βήμα 1.1.2 θα προστεθούν τα νέα στοιχεία των εταιρών/μετόχων.

α/α	Είδος Προσώπου	Όνοματεπώνυμο ή Επωνυμία	ΑΦΜ	Ποσοστό (%)	
1	Φυσικό Πρόσωπο	ΔΗΜΗΤΗΣ ΑΘΑΝΑΣΙΟΣ	028559444	50,00%	
2	Φυσικό Πρόσωπο	ΔΗΜΗΤΗΣ ΛΑΖΑΡΙΟΣ	028559456	50,00%	

Και τα στοιχεία στο 1.3.2 συμπληρώνονται κατά περίπτωση και όπου χρειάζεται:

1.3.2 Νέα στοιχεία Συμμετοχής Φορέα ή Μετόχων σε Άλλες Επιχειρήσεις

Ο Φορέας λειτουργεί ως Εννοια Οικονομική Μονάδα με άλλες επιχειρήσεις:

α/α	Επωνυμία Επιχείρησης	Έτος Ίδρυσης	Αντικείμενο Επιχείρησης	Ποσοστό Συμμετοχής	Τεκμηρίωση της σχέσης μεταξύ του Φορέα και της
-----	----------------------	--------------	-------------------------	--------------------	--

Το ίδιο ισχύει και για τα στοιχεία στο 1.6.2

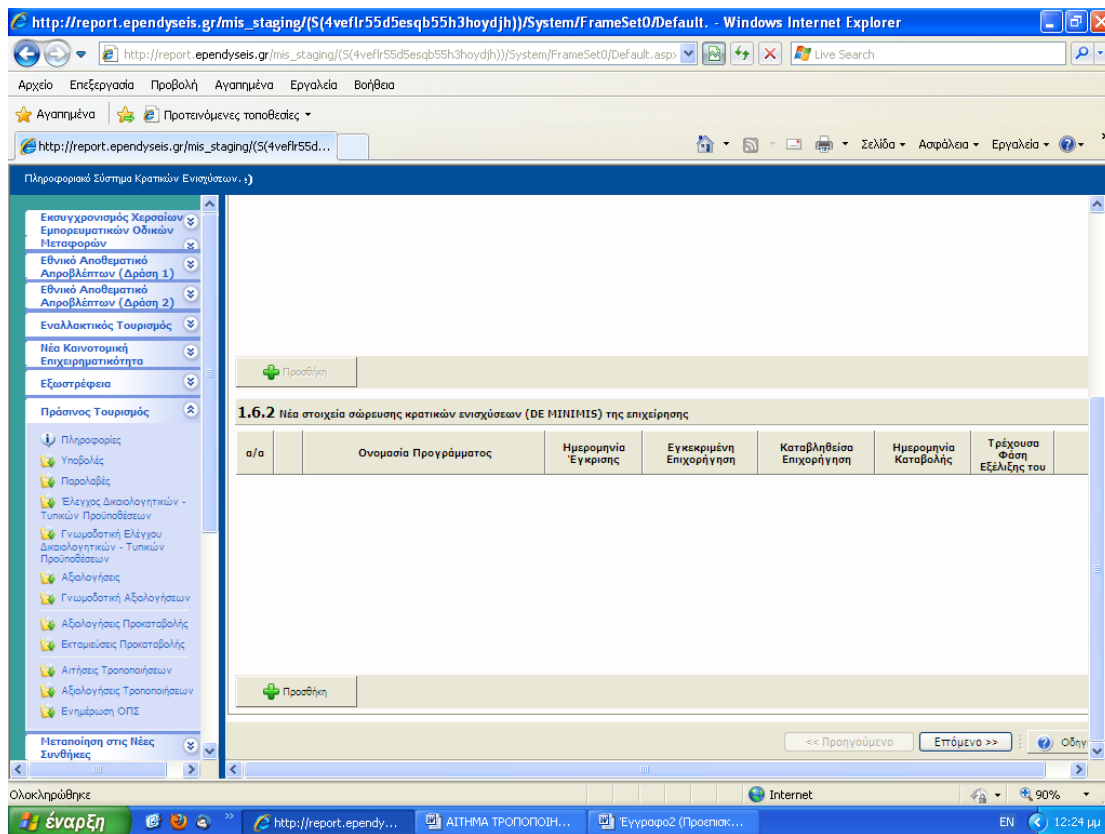

Από το βήμα 2 έως τέλος ακολουθείτε τη διαδικασία όπως στο αίτημα τροποποίησης του Νομίμου Εκπροσώπου.

B5. ΑΙΤΗΜΑ ΤΡΟΠΟΠΟΙΗΣΗΣ : ΑΛΛΑΓΗ ΟΙΚΟΝΟΜΙΚΟΥ ΚΑΙ ΦΥΣΙΚΟΥ ΑΝΤΙΚΕΙΜΕΝΟΥ ΠΡΑΞΗΣ (ΕΡΓΟΥ)

Επιλέγετε το είδος του αιτήματος που θέλετε να υποβάλετε και πατήστε «συνέχεια»

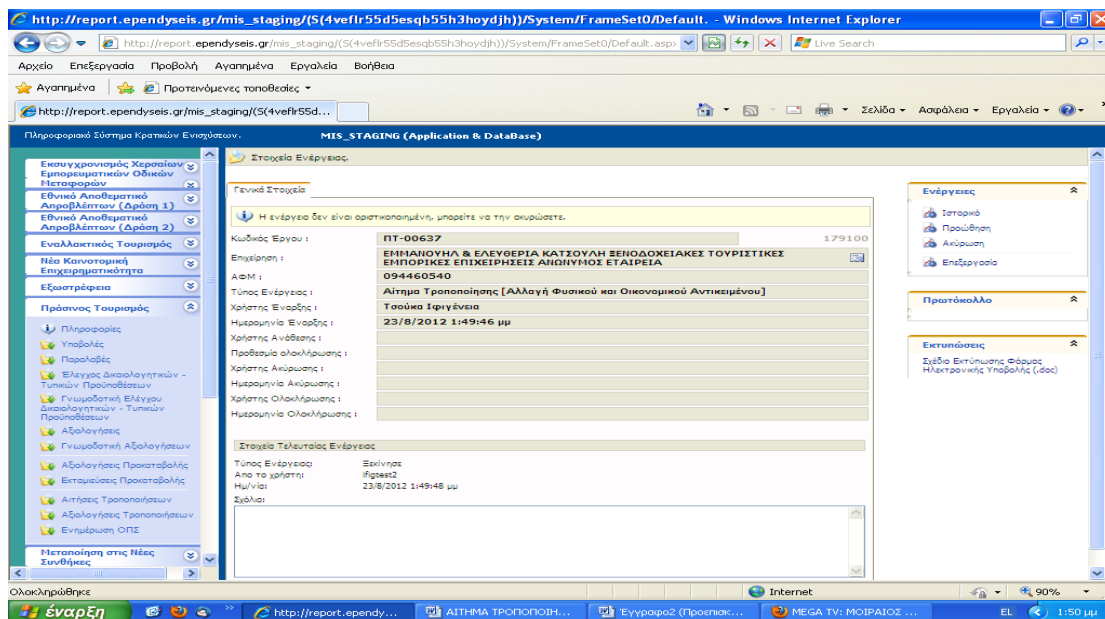

Η Είσοδος για την συμπλήρωση του αιτήματος τροποποίησης γίνεται με κλικ στο βήμα ΕΠΕΞΕΡΓΑΣΙΑ των ενεργειών στα δεξιά της οθόνης.

Η οθόνη που εμφανίζεται είναι η ακόλουθη :

702156 - Η ενέργεια ζήτησης από τον χρήστη: Τσοκούκα Ιριγιάννα - Ημ - Πρω αναζήτ: 23/8/2012 1:49:46 μμ

1.1 Συγκεντρωτικός Πίνακας Δαπανών | 1.2 Αναλυτικός Πίνακας Δαπανών | 1.3 Προμηθευτές | 1.4 Χρηματοδοτικό Σχήμα

1 Συγκεντρωτικός Πίνακας Δαπανών Βάσει Εντολής

Ανάλυση της επενδυτικής πρότασης κατά κατηγορία επιλέξιμης ενέργειας και επιλέξιμης δαπάνης

Κωδικός έργου : [ΠΤ-00637]
 Επωνυμία επιχείρησης : [ΕΠΙΜΕΛΙΟΝΥΧΑ & ΕΛΕΥΘΕΡΙΑ ΚΑΤΣΟΥΛΗ ΒΕΝΟΔΟΧΕΙΑΚΕΣ ΤΟΥΡΙΣΤΙΚΕΣ ΕΠΙΧΕΙΡΗΣΕΙΣ ΑΙΩΝΙΝΟΣ ΕΤΑΙΡΕΙΑ]
 Α.Φ.Μ.ι : [094460540]
 Επιχειρησιακό Πρόγραμμα : [ΕΠ Ανταγωνιστικότητα και Επιχειρηματικότητα - Άξονας 2]
 Θεματική ενότητα : [Πράσινος Τουρισμός]

Κατηγορίες Επιλέξιμων Δαπανών	Συνολικά Ποσά	Επιλέξιμα Ποσά
[1] Προμήθεια μηχανημάτων, ειδικών εγκαταστάσεων και λοιπού εξοπλισμού	34.204,35 €	34.204,35 €
[1.1] Βελτίωση της ενεργειακής απόδοσης και αξιοποίηση Ανανεώσιμων Πηγών Ενέργειας (Α.Π.Ε.) με στόχο την εξοικονόμηση ενέργειας	18.357,05 €	18.357,05 €
[1.2] Ανάπτυξη και εφαρμογή συστημάτων εξοικονόμησης ύδατος	11.897,30 €	11.897,30 €
[1.3] Διαχείριση απορριμμάτων (ρύπανση, στερεά και υγρά απόβλητα)	3.950,00 €	3.950,00 €
[1.4] Ανάπτυξη πράσινων πολιτικών και διαδικασιών και ενσωμάτωση προτύπων	0,00 €	0,00 €
[1.5] Ενιμύρωση και προβολή	0,00 €	0,00 €
[1a] Προμήθεια μηχανημάτων, ειδικών εγκαταστάσεων και λοιπού εξοπλισμού για ΑΜΕΑ	7.400,00 €	7.400,00 €
[1a.1] Βελτίωση της ενεργειακής απόδοσης και αξιοποίηση Ανανεώσιμων Πηγών Ενέργειας (Α.Π.Ε.) με στόχο την εξοικονόμηση ενέργειας	0,00 €	0,00 €
[1a.2] Ανάπτυξη και εφαρμογή συστημάτων εξοικονόμησης ύδατος	0,00 €	0,00 €
[1a.3] Διαχείριση απορριμμάτων (ρύπανση, στερεά και υγρά απόβλητα)	0,00 €	0,00 €
[1a.4] Ανάπτυξη πράσινων πολιτικών και διαδικασιών και ενσωμάτωση προτύπων	7.400,00 €	7.400,00 €
[1a.5] Ενιμύρωση και προβολή	0,00 €	0,00 €
[2] Κτιριακά - Διαμόρφωση χώρων - Ειδικές και Βοηθητικές εγκαταστάσεις	80.493,00 €	80.493,00 €
[2.1] Βελτίωση της ενεργειακής απόδοσης και αξιοποίηση Ανανεώσιμων Πηγών Ενέργειας (Α.Π.Ε.) με στόχο την εξοικονόμηση ενέργειας	77.493,00 €	77.493,00 €

Στο βήμα 1.1 δεν συμπληρώνετε τίποτα γιατί τα πεδία είναι ανενεργά.

Στο βήμα 1.2 μπορείτε να προσθέσετε δαπάνες βάσει του αιτήματος τροποποίησης κάνοντας κλικ στην προσθήκη δαπάνης , να τροποποιήσετε ή να διαγράψετε κάποια δαπάνη κάνοντας κλικ στο εικονίδιο δίπλα στην περιγραφή της δαπάνης. **Όλες οι παραπάνω ενέργειες λαμβάνουν χώρα στον ΑΝΑΛΥΤΙΚΟ ΠΙΝΑΚΑ ΔΑΠΑΝΩΝ ΒΑΣΕΙ ΤΡΟΠΟΠΟΙΗΣΗΣ**

http://report.ependyseis.gr/mis_staging/(S(4vefr55d5esqb55h3hoydjh))/System/FrameSet0/Default. - Windows Internet Explorer

Αρχείο Επεξεργασία Προβολή Αγαπημένα Εργαλεία Βοήθεια

Αγαπημένα Προτεινόμενες τοποθεσίες

http://report.ependyseis.gr/mis_staging/(S(4vefr55d...

Πληροφοριακό Σύστημα Κρατικών Ενισχύσεων. MIS_STAGING (Application & DataBase)

19	2	2.4	ΠΕΡΙΒΑΛΟΝΤΙΚΗΣ ΔΙΑΧΕΙΡΙΣΗΣ ISO 14001:2004	Ετήσιο	ISO 14001:2004	1	1.350,00	1.350,00
20	4	4.5	ΥΠΟΣΤΗΡΙΞΗ, ΟΡΓΑΝΩΣΗ ΚΑΙ ΔΙΟΙΚΗΣΗ ΕΡΓΟΥ	Απονομή	-	1	2.500,00	2.500,00
21	5	5.5	ΦΥΛΛΑΔΙΑ	Τεύχος	-	5.000	0,60	3.000,00

Αναλυτικός Πίνακας Δαπανών Βάσει Ένταξης / Αναλυτικός Πίνακας Δαπανών Βάσει Τροποποίησης

Διευρυνόμενες Δαπάνες

Κ.Ε.	Κ.Δ.	Περιγραφή	Μονάδα Μέτρησης	Τύπος/Μοντέλο	Ποσότητα	Τιμή Μονάδας	Αξία
Δεν υπάρχουν							

Τροποποιημένες Δαπάνες

Κ.Ε.	Κ.Δ.	Περιγραφή	Μονάδα Μέτρησης	Τύπος/Μοντέλο	Ποσότητα	Τιμή Μονάδας	Αξία
Δεν υπάρχουν							

Κανονικές Δαπάνες

Κ.Ε.	Κ.Δ.	Περιγραφή	Μονάδα Μέτρησης	Τύπος/Μοντέλο	Ποσότητα	Τιμή Μονάδας	Αξία
Δεν υπάρχουν							

Αναλυτικός Πίνακας Δαπανών Βάσει Τροποποίησης

Χρησιμοποιήστε τον σύνδεσμο στα δεξιά για να κάνετε εξαγωγή των δεδομένων σε excel

Χρησιμοποιήστε τον σύνδεσμο στα δεξιά για να προσθέσετε μια νέα δαπάνη, κάντε κλικ πάνω σε μία υπάρχουσα γραμμή για να δείτε ή να μεταβάλετε τα στοιχεία της δαπάνης.

Προσθήκη Δαπάνης

A/A	Κ.Ε.	Κ.Δ.	Περιγραφή	Μονάδα Μέτρησης	Τύπος/Μοντέλο	Ποσότητα	Τιμή Μονάδας	Αξία
1	1	1.1	ΨΥΓΕΙΑ ΔΩΜΑΤΙΩΝ	Τεύχος	BOSCH KTL 14V21	15	186,87	2.803,05
2	1	1.1	ΗΛΙΑΚΟΙ ΘΕΡΜΟΣΙΦΩΝΕΣ 300 LT	Τεύχος	ΗΛΙΑΚΟΙ ΘΕΡΜΟΣΙΦΩΝΕΣ 300 LT & ΤΡΙΠΛΗΣ ΕΝΕΡΓΕΙΑΣ	5	2.450,00	12.250,00
3	1	1.1	ΦΩΤΙΣΤΙΚΟ ΠΙΣΙΝΑΣ LED	Τεύχος	LED JELLY	7	472,00	3.304,00
4	1	1.2	ΜΠΑΤΑΡΙΕΣ ΛΟΥΤΡΩΝ ΜΕ PORTER SET FOCUS ΣΕ ΜΠΑΤΑΡΙΕΣ ΛΟΥΤΡΩΝ ΜΕ ΣΥΣΤΗΜΑ CROMETA	Σετ	ΜΠΑΤΑΡΙΕΣ ΛΟΥΤΡΩΝ ΜΕ PORTER SET FOCUS ΣΕ ΜΠΑΤΑΡΙΕΣ ΛΟΥΤΡΩΝ ΜΕ	15	180,18	2.702,70

Ολοκληρώθηκε

Στο βήμα 1.3.2 μπορείτε να προσθέσετε προμηθευτή κάνοντας κλικ στην προσθήκη προμηθευτή στα δεξιά της οθόνης.

http://report.ependyseis.gr/mis_staging/(S(4vefr55d5esqb55h3hoydjh))/System/FrameSet0/Default. - Windows Internet Explorer

Αρχείο Επεξεργασία Προβολή Αγαπημένα Εργαλεία Βοήθεια

Αγαπημένα Προτεινόμενες τοποθεσίες

http://report.ependyseis.gr/mis_staging/(S(4vefr55d...

Πληροφοριακό Σύστημα Κρατικών Ενισχύσεων. Iication & DataBase)

1.3.2 Προμηθευτές Βάσει Τροποποίησης

Προσθέστε όλους τους Προμηθευτές προκειμένου να δημιουργήσετε την λίστα Προμηθευτών που μελετήθηκαν λόγω του επενδυτικού σχεδίου. Στη συνέχεια, σε επόμενη οθόνη θα σας εμφανίσει η λίστα αυτή προκειμένου να επιλέξετε ένα Προμηθευτή και να καταχωρήσετε τα παραστατικά προμήθειας δαπανών και πληρωμών που αφορούν αυτόν.

Χρησιμοποιήστε τον σύνδεσμο στα δεξιά για να προσθέσετε έναν νέο προμηθευτή, κάντε κλικ πάνω σε μία υπάρχουσα γραμμή για να δείτε ή να μεταβάλετε τα στοιχεία του προμηθευτή.

Προσθήκη Προμηθευτή

Αναζήτηση Κατοχωρημένου Προμηθευτή

ΑΦΗ: Επωνυμία: Αναζήτηση

(παραθέστε τμήμα του πεδίου αναζήτησης.)

A/A	Επωνυμία Προμηθευτή	Χώρα Έδρας Προμηθευτή	ΑΦΜ/ΑΤ Προμηθευτή	Αντικείμενο Εργασιών Προμηθευτή (όπως αναφέρεται στο λογότυπο ή την σφραγίδα αυτού)
1	ΦΙΝΕΤΣΑ ΜΠΑΝΙΟ ΜΟΝ.ΕΠΕ	ΕΛΛΑΔΑ	095707629	ΕΜΠΟΡΙΟ ΠΛΑΚΙΔΙΩΝ ΕΙΔΩΝ ΥΓΙΕΙΝΗΣ
2	ΠΕΡΙΚΛΗΣ ΜΑΛΛΙΔΡΑΚΗΣ	ΕΛΛΑΔΑ	040479649	ΜΗΧΑΝΟΛΟΓΟΣ ΜΗΧΑΝΙΚΟΣ - Ε.Δ.Ε ΔΗΜΟΣΙΑ ΚΑΙ ΙΔΙΩΤΙΚΑ ΗΛΕΚΤΡΟΜΗΧΑΝΟΛΟΓΙΚΑ ΕΡΓΑ
3	Γ.ΚΑΡΒΕΛΑΣ Α.Ε	ΕΛΛΑΔΑ	094273991	ΕΜΠΟΡΙΟ ΗΛΕΚΤΡΙΚΩΝ ΕΙΔΩΝ
4	ΚΑΛΑΙΤΣΑΚΗΣ ΕΜΜΑΝΟΥΗΛ	ΕΛΛΑΔΑ	043583563	ΥΔΡΑΥΛΙΚΕΣ ΕΡΓΑΣΙΕΣ
5	ΦΟΥΝΤΟΥΛΑΚΗΣ ΓΕΩΡΓΙΟΣ	ΕΛΛΑΔΑ	043588313	ΗΛΙΑΚΑ ΘΕΡΜΑΝΣΗ ΨΥΞΗ
6	ΤΕΧΝΟΛΟΓΙΚΗ ΚΡΗΤΗΣ ΕΠΕ	ΕΛΛΑΔΑ	095180213	ΠΙΣΙΝΕΣ - ΒΙΟΛΟΓΙΚΟΙ ΚΑΒΑΡΙΣΜΟΙ
7	Γ.ΑΝΔΡΟΥΛΑΚΗΣ ΑΕΒΕ	ΕΛΛΑΔΑ	094236031	ΚΟΙΝΩΝΙΑΤΑ ΡΟΛΑ ΑΡΧΙΤΕΚΤΟΝΙΚΕΣ ΚΑΤΑΣΚΕΥΕΣ
8	ΛΥΡΑΚΗΣ ΟΕΕ	ΕΛΛΑΔΑ	800240396	ΑΓΡΟΤΙΚΑ ΕΦΟΔΙΑ ΜΗΧΑΝΗΜΑΤΑ ΛΙΠΑΣΜΑΤΑ
9	ΕΜ.ΠΑΤΕΡΑΚΗΣ & ΣΙΑ ΕΕ	ΕΛΛΑΔΑ	081582528	ΓΡΑΦΙΚΕΣ ΤΕΧΝΕΣ ΤΥΠΟΓΡΑΦΙΑ
10	TUV AUSTRIA HELLAS ΕΠΕ	ΕΛΛΑΔΑ	094447370	ΕΠΙΦΕΡΗΣΙΩΝ ΠΙΣΤΟΠΟΙΗΣΗΣ & ΔΙΑΣΦΑΛΙΣΗΣ ΠΡΟΣΤΗΤΙΑΣ
11	ENERGY FINANCIAL GROUP Μ.Α.Ε	ΕΛΛΑΔΑ	998280769	ΜΕΛΕΤΕΣ ΣΤΡΑΤΗΓΙΚΗΣ ΑΝΑΠΤΥΞΗΣ
12	ΤΣΑΤΚΑΡΑΚΗΣ Η. ΣΕΙΑ Ε.Ε	ΕΛΛΑΔΑ	999173998	ΣΥΜΒΟΥΛΟΙ ΕΠΙΧΕΙΡΗΣΕΩΝ
13	ΜΑΡΚΑΚΗΣ ΑΝΤΩΝΙΟΣ	ΕΛΛΑΔΑ	063022631	ΓΕΩΠΟΝΙΚΟ ΓΡΑΦΕΙΟ
14	ΜΕΡΟΝΤΑΝΑΚΗΣ ΧΑΡΑΛΑΜΠΟΣ	ΕΛΛΑΔΑ	047622431	ΓΕΝΙΚΟ ΕΜΠΟΡΙΟ ΥΛΙΚΩΝ & ΕΞΟΠΛΙΣΜΟΥ ΟΙΚΟΔΟΜΗΣ
15	ΣΟΥΛΑΔΑΚΗΣ ΚΩΝΣΤΑΝΤΙΝΟΣ	ΕΛΛΑΔΑ	01677080	ΕΠΙΛΑΜΣΕΙΣ-ΕΙΔΙΚΕΣ ΚΑΤΑΣΚΕΥΕΣ

Ολοκληρώθηκε

Το βήμα 2 αφορά την τεκμηρίωση του αιτήματος πρέπει να συμπληρωθούν υποχρεωτικά τα 2.1 και 2.2

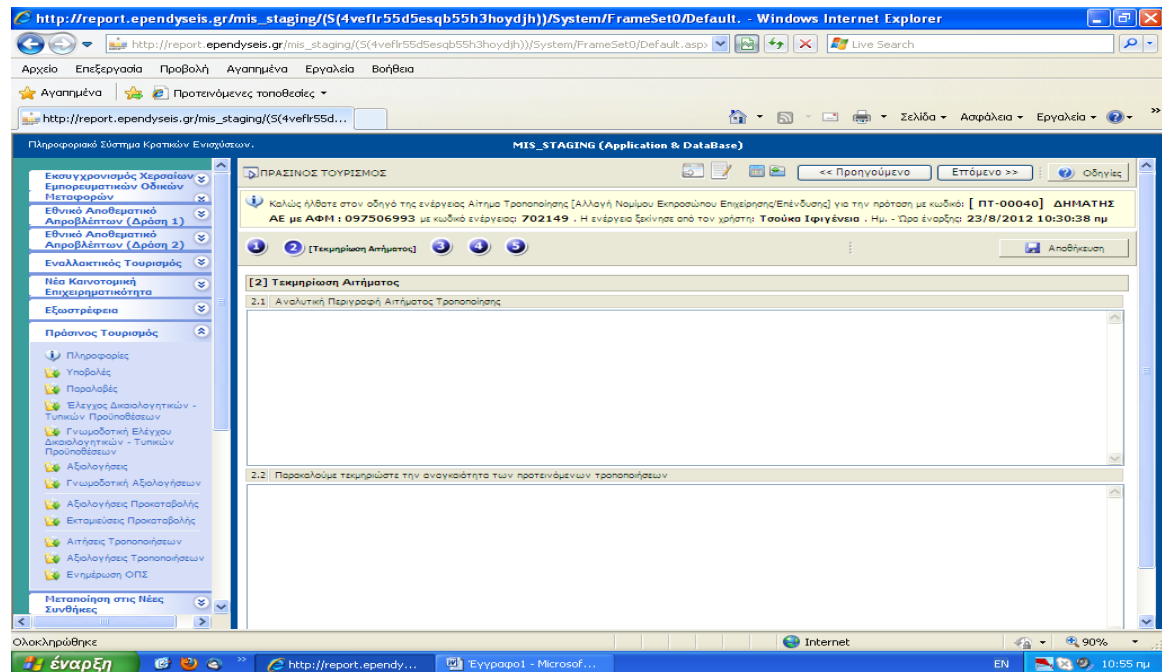

Στο βήμα 3.1 πρέπει να γίνει περιγραφή όλων των δικαιολογητικών που θα επισυναφθούν με το παρόν αίτημα και θα αποδεικνύουν την αλλαγή του φυσικού και οικονομικού αντικείμενου.

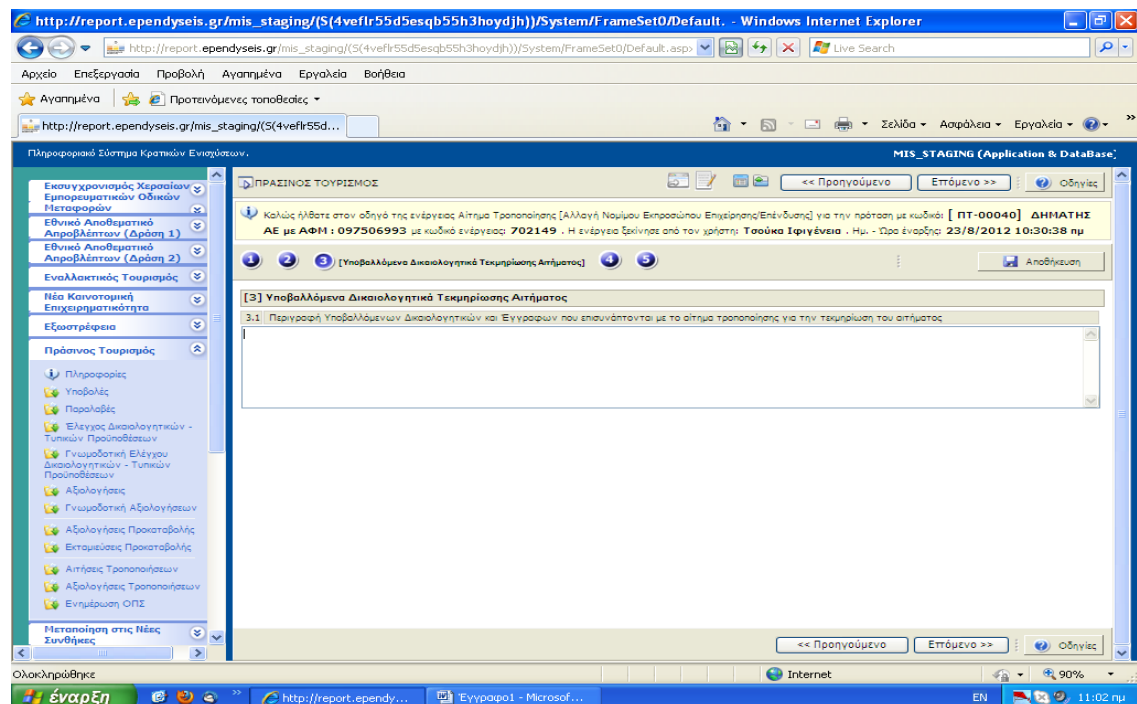

Στο επόμενο βήμα εφόσον οι τροποποιήσεις του φυσικού αντικείμενου επηρεάσουν τις καταναλώσεις κατά την ένταξη θα πρέπει να αποτυπωθούν οι νέες τιμές στα σημεία βάσει τροποποίησης.

Στην περίπτωση που οι τροποποιήσεις δεν επηρεάζουν τις καταναλώσεις συμπληρώνονται τα πεδία βάσει τροποποίησης με τις τιμές βάσει ένταξης.

Σε όλες τις περιπτώσεις συμπληρώνονται τόσο οι καταναλώσεις πριν όσο και μετά την επένδυση.

ΠΡΑΣΙΝΟΣ ΤΟΥΡΙΣΜΟΣ

Καλώς ήλθετε στον οδηγό της ενέργειας Αίθριο Τροποποίησης [Αλλαγή Φυσικού και Οικονομικού Αντικειμένου] για την πρόταση με κωδικό: [ΠΤ-00128] ΑΝΘΥΠΗΝ ΕΤΑΙΡΕΙΑ ΝΙΚΟΛΑΟΣ ΙΩΑΝΝΙΔΗΣ ΒΕΝΟΔΟΣΕΙΟ ΒΙΕΝΝΗ, ΤΟΥΡΙΣΤΙΚΕΣ ΕΠΙΧΕΙΡΗΣΕΙΣ Α.Ε. με ΑΦΜ: 094131097 με κωδικό ενέργειας: 700604 . Η ενέργεια εστάθηκε από τον χρήστη: ΜΟΑ-Administration Support . Ημ. - Ώρα ολοκλήρωσης: 5/7/2012 1:48:20 μμ . Η ενέργεια ολοκληρώθηκε από τον χρήστη: ΜΟΑ-Administration Support . Ημ. - Ώρα ολοκλήρωσης: 5/7/2012 3:36:46 μμ

5.1 Ηλεκτρική Ενέργεια 5.2 Κατανάλωση Υδάτος 5.3 Θερμική Ενέργεια 5.4 Κατανάλωση Καυσίμων πριν την επένδυση 5.5 Επίσης Κατανάλωση καυσίμων μετά την επένδυση

ΗΛΕΚΤΡΙΚΗ ΕΝΕΡΓΕΙΑ ΒΑΘΙ ΕΚΤΑΞΗΣ

ΑΓΟΡΑΖΟΜΕΝΗ ΗΛΕΚΤΡΙΚΗ ΕΝΕΡΓΕΙΑ	
ΠΡΙΝ ΤΗΝ ΕΠΕΝΔΥΣΗ	ΜΕΤΑ ΤΗΝ ΕΠΕΝΔΥΣΗ
178856	122.327,00
ΠΟΛΥΩΜΕΝΗ ΗΛΕΚΤΡΙΚΗ ΕΝΕΡΓΕΙΑ	
ΠΡΙΝ ΤΗΝ ΕΠΕΝΔΥΣΗ	ΜΕΤΑ ΤΗΝ ΕΠΕΝΔΥΣΗ
0	0,00

ΗΛΕΚΤΡΙΚΗ ΕΝΕΡΓΕΙΑ ΒΑΘΙ ΤΡΟΠΟΠΟΙΗΣΗΣ

ΑΓΟΡΑΖΟΜΕΝΗ ΗΛΕΚΤΡΙΚΗ ΕΝΕΡΓΕΙΑ	
ΠΡΙΝ ΤΗΝ ΕΠΕΝΔΥΣΗ	ΜΕΤΑ ΤΗΝ ΕΠΕΝΔΥΣΗ
	150,00
ΠΟΛΥΩΜΕΝΗ ΗΛΕΚΤΡΙΚΗ ΕΝΕΡΓΕΙΑ	
ΠΡΙΝ ΤΗΝ ΕΠΕΝΔΥΣΗ	ΜΕΤΑ ΤΗΝ ΕΠΕΝΔΥΣΗ
	220,00

http://report.ependyseis.gr/mis_staging/(S(mx)5ey554vmhevraqjxbil45)/System/FrameSet0/Default. - Windows Internet Explorer

http://report.ependyseis.gr/mis_staging/(S(mx)5ey554vmhevraqjxbil45)/System/FrameSet0/Default.aspx

Αρχείο Επεξεργασία Προβολή Αναγμένα Εργαλεία Βοήθεια

Αναγμένα Προταγόμενες τοποθεσίες Δωρεάν Hotmail

http://report.ependyseis.gr/mis_staging/(S(mx)5ey55...

Πληροφοριακό Σύστημα Κρατικών Ενδοχρήστων. MIS_STAGING (Application & DataBase)

ΠΡΑΣΙΝΟΣ ΤΟΥΡΙΣΜΟΣ

Καλώς ήλθετε στον οδηγό της ενέργειας Αίθρια Τροποποίησης [Αλλαγή Φυσικού και Οικονομικού Αντικείμενου] για την πρόταση με κωδικό: [ΠΤ-00128] ΑΝΘΡΩΠΗ ΕΤΑΙΡΕΙΑ ΝΙΚΟΛΑΟΣ ΙΩΑΝΝΙΔΗΣ ΒΕΝΟΔΟΧΕΙΟ ΒΙΕΝΝΗ, ΤΟΥΡΙΣΤΙΚΕΣ ΕΠΙΧΕΙΡΗΣΕΙΣ Α.Ε. με ΑΦΜ: 094131097 με κωδικό ενέργειας: 700604 . Η ενέργεια ξεκίνησε από τον χρήστη: MOA-Administration Support . Ημ. - Ώρα έναρξης: 3/7/2012 1:48:20 μμ . Η ενέργεια ολοκληρώθηκε στο τον χρήστη: MOA-Administration Support . Ημ. - Ώρα ολοκλήρωσης: 5/7/2012 3:36:46 μμ

1 2 3 4 5 [Καταναλώσεις Καυσίμων] 6

5.1 Ηλεκτρική Ενέργεια 5.2 Καταναλώση Υδάτος 5.3 Θερμική Ενέργεια 5.4 Καταναλώση Καυσίμων πριν την επένδυση 5.5 Έπιστα Καταναλώση καυσίμων μετά την επένδυση

ΚΑΤΑΝΑΛΩΣΗ ΥΔΑΤΟΣ ΒΑΣΗ ΕΠΙΣΤΑΣΗΣ

ΕΠΙΣΤΑΣΗ ΚΑΤΑΝΑΛΩΣΗ ΥΔΑΤΟΣ	
ΠΡΙΝ ΤΗΝ ΕΠΕΝΔΥΣΗ	ΜΕΤΑ ΤΗΝ ΕΠΕΝΔΥΣΗ
2316	1906

ΚΑΤΑΝΑΛΩΣΗ ΥΔΑΤΟΣ ΒΑΣΗ ΤΡΟΠΟΠΟΙΗΣΗΣ

ΕΠΙΣΤΑΣΗ ΚΑΤΑΝΑΛΩΣΗ ΥΔΑΤΟΣ	
ΠΡΙΝ ΤΗΝ ΕΠΕΝΔΥΣΗ	ΜΕΤΑ ΤΗΝ ΕΠΕΝΔΥΣΗ

<< Προηγούμενο Επόμενο >> Οδηγίες

Ολοκληρώθηκε

Internet 100%

5:26 μμ

http://report.ependyseis.gr/mis_staging/(S(mx)5ey554vmhevraqjxbil45)/System/FrameSet0/Default. - Windows Internet Explorer

http://report.ependyseis.gr/mis_staging/(S(mx)5ey554vmhevraqjxbil45)/System/FrameSet0/Default.aspx

Αρχείο Επεξεργασία Προβολή Αναγμένα Εργαλεία Βοήθεια

Αναγμένα Προταγόμενες τοποθεσίες Δωρεάν Hotmail

http://report.ependyseis.gr/mis_staging/(S(mx)5ey55...

Πληροφοριακό Σύστημα Κρατικών Ενδοχρήστων. MIS_STAGING (Application & DataBase)

ΠΡΑΣΙΝΟΣ ΤΟΥΡΙΣΜΟΣ

Καλώς ήλθετε στον οδηγό της ενέργειας Αίθρια Τροποποίησης [Αλλαγή Φυσικού και Οικονομικού Αντικείμενου] για την πρόταση με κωδικό: [ΠΤ-00128] ΑΝΘΡΩΠΗ ΕΤΑΙΡΕΙΑ ΝΙΚΟΛΑΟΣ ΙΩΑΝΝΙΔΗΣ ΒΕΝΟΔΟΧΕΙΟ ΒΙΕΝΝΗ, ΤΟΥΡΙΣΤΙΚΕΣ ΕΠΙΧΕΙΡΗΣΕΙΣ Α.Ε. με ΑΦΜ: 094131097 με κωδικό ενέργειας: 700604 . Η ενέργεια ξεκίνησε από τον χρήστη: MOA-Administration Support . Ημ. - Ώρα έναρξης: 3/7/2012 1:48:20 μμ . Η ενέργεια ολοκληρώθηκε στο τον χρήστη: MOA-Administration Support . Ημ. - Ώρα ολοκλήρωσης: 5/7/2012 3:36:46 μμ

1 2 3 4 5 [Καταναλώσεις Καυσίμων] 6

5.1 Ηλεκτρική Ενέργεια 5.2 Καταναλώση Υδάτος 5.3 Θερμική Ενέργεια 5.4 Καταναλώση Καυσίμων πριν την επένδυση 5.5 Έπιστα Καταναλώση καυσίμων μετά την επένδυση

ΘΕΡΜΙΚΗ ΕΝΕΡΓΕΙΑ ΒΑΣΗ ΕΠΙΣΤΑΣΗΣ

ΑΠΟΡΑΖΩΜΕΝΗ ΘΕΡΜΙΚΗ ΕΝΕΡΓΕΙΑ	
ΠΡΙΝ ΤΗΝ ΕΠΕΝΔΥΣΗ	ΜΕΤΑ ΤΗΝ ΕΠΕΝΔΥΣΗ
0	0

ΠΛΟΙΩΜΕΝΗ ΘΕΡΜΙΚΗ ΕΝΕΡΓΕΙΑ

ΠΡΙΝ ΤΗΝ ΕΠΕΝΔΥΣΗ	ΜΕΤΑ ΤΗΝ ΕΠΕΝΔΥΣΗ
0	0

ΘΕΡΜΙΚΗ ΕΝΕΡΓΕΙΑ ΒΑΣΗ ΤΡΟΠΟΠΟΙΗΣΗΣ

ΑΠΟΡΑΖΩΜΕΝΗ ΘΕΡΜΙΚΗ ΕΝΕΡΓΕΙΑ	
ΠΡΙΝ ΤΗΝ ΕΠΕΝΔΥΣΗ	ΜΕΤΑ ΤΗΝ ΕΠΕΝΔΥΣΗ

ΠΛΟΙΩΜΕΝΗ ΗΛΕΚΤΡΙΚΗ ΕΝΕΡΓΕΙΑ

ΠΡΙΝ ΤΗΝ ΕΠΕΝΔΥΣΗ	ΜΕΤΑ ΤΗΝ ΕΠΕΝΔΥΣΗ

<< Προηγούμενο Επόμενο >> Οδηγίες

Ολοκληρώθηκε

Internet 100%

5:27 μμ

http://report.ependyseis.gr/mis_staging/(S[mx]5ey554vmhevraqjxbil45))/System/FrameSet0/Default... - Windows Internet Explorer

Αρχείο Επεξεργασία Προβολή Αγαπημένα Εργαλεία Βοήθεια

Αγαπημένα Προταγόμενες τοποθεσίες Δωρεάν Hotmail

http://report.ependyseis.gr/mis_staging/(S[mx]5ey55...)

Πληροφοριακό Σύστημα Κρατικών Ενταξήσεων. MIS_STAGING (Application & DataBase)

ΠΡΑΣΙΝΟΣ ΤΟΥΡΙΣΜΟΣ

Καλώς ήλθετε στον οδηγό της ενέργειας Αίτημα Τροποποίησης [Αλλαγή Φυσικού και Οικονομικού Αντικείμενου] για την πρόταση με κωδικό: [ΠΤ-00126] ΑΝΘΙΝΗ ΕΤΑΙΡΕΙΑ ΝΙΚΟΛΑΟΣ ΙΩΑΝΝΙΔΗΣ ΒΕΝΟΔΟΣΙΟ ΒΙΕΝΝΗ, ΤΟΥΡΙΣΤΙΚΕΣ ΕΠΙΧΕΙΡΗΣΕΙΣ Α.Ε. με ΑΦΜ: 094131097 με κωδικό ενέργειας: 700604 . Η ενέργεια ξεκίνησε από τον χρήστη: MOA-Administration Support . Ημ. - Ώρα έναρξης: 3/7/2012 1:48:20 μμ . Η ενέργεια ολοκληρώθηκε από τον χρήστη: MOA-Administration Support . Ημ. - Ώρα ολοκλήρωσης: 5/7/2012 3:36:46 μμ

1 2 3 4 5 [Καταναλώσεις Καυσίμων] 6

5.1 Ηλεκτρική Ενέργεια 5.2 Κατανάλωση Υδάτος 5.3 Θερμική Ενέργεια 5.4 Κατανάλωση Καυσίμων πριν την επένδυση 5.5 Έπιστα Κατανάλωση καυσίμων μετά την επένδυση

ΘΕΡΜΙΚΗ ΕΝΕΡΓΕΙΑ ΒΑΣΗ ΕΠΕΝΔΥΣΗΣ

ΑΓΟΡΑΣΟΜΕΝΗ ΘΕΡΜΙΚΗ ΕΝΕΡΓΕΙΑ	
ΠΡΙΝ ΤΗΝ ΕΠΕΝΔΥΣΗ	ΜΕΤΑ ΤΗΝ ΕΠΕΝΔΥΣΗ
0	0

ΠΛΟΛΥΜΕΝΗ ΘΕΡΜΙΚΗ ΕΝΕΡΓΕΙΑ	
ΠΡΙΝ ΤΗΝ ΕΠΕΝΔΥΣΗ	ΜΕΤΑ ΤΗΝ ΕΠΕΝΔΥΣΗ
0	0

ΘΕΡΜΙΚΗ ΕΝΕΡΓΕΙΑ ΒΑΣΗ ΤΡΟΠΟΠΟΙΗΣΗΣ

ΑΓΟΡΑΣΟΜΕΝΗ ΘΕΡΜΙΚΗ ΕΝΕΡΓΕΙΑ	
ΠΡΙΝ ΤΗΝ ΕΠΕΝΔΥΣΗ	ΜΕΤΑ ΤΗΝ ΕΠΕΝΔΥΣΗ

ΠΛΟΛΥΜΕΝΗ ΗΛΕΚΤΡΙΚΗ ΕΝΕΡΓΕΙΑ	
ΠΡΙΝ ΤΗΝ ΕΠΕΝΔΥΣΗ	ΜΕΤΑ ΤΗΝ ΕΠΕΝΔΥΣΗ

<< Προηγούμενο Επόμενο >> Οδηγίες

Ολοκληρώθηκε

Internet 100%

5:27 μμ

http://report.ependyseis.gr/mis_staging/(S[mx]5ey554vmhevraqjxbil45))/System/FrameSet0/Default... - Windows Internet Explorer

Αρχείο Επεξεργασία Προβολή Αγαπημένα Εργαλεία Βοήθεια

Αγαπημένα Προταγόμενες τοποθεσίες Δωρεάν Hotmail

http://report.ependyseis.gr/mis_staging/(S[mx]5ey55...)

Πληροφοριακό Σύστημα Κρατικών Ενταξήσεων. MIS_STAGING (Application & DataBase)

ΠΡΑΣΙΝΟΣ ΤΟΥΡΙΣΜΟΣ

Καλώς ήλθετε στον οδηγό της ενέργειας Αίτημα Τροποποίησης [Αλλαγή Φυσικού και Οικονομικού Αντικείμενου] για την πρόταση με κωδικό: [ΠΤ-00126] ΑΝΘΙΝΗ ΕΤΑΙΡΕΙΑ ΝΙΚΟΛΑΟΣ ΙΩΑΝΝΙΔΗΣ ΒΕΝΟΔΟΣΙΟ ΒΙΕΝΝΗ, ΤΟΥΡΙΣΤΙΚΕΣ ΕΠΙΧΕΙΡΗΣΕΙΣ Α.Ε. με ΑΦΜ: 094131097 με κωδικό ενέργειας: 700604 . Η ενέργεια ξεκίνησε από τον χρήστη: MOA-Administration Support . Ημ. - Ώρα έναρξης: 3/7/2012 1:48:20 μμ . Η ενέργεια ολοκληρώθηκε από τον χρήστη: MOA-Administration Support . Ημ. - Ώρα ολοκλήρωσης: 5/7/2012 3:36:46 μμ

1 2 3 4 5 [Καταναλώσεις Καυσίμων] 6

5.1 Ηλεκτρική Ενέργεια 5.2 Κατανάλωση Υδάτος 5.3 Θερμική Ενέργεια 5.4 Κατανάλωση Καυσίμων πριν την επένδυση 5.5 Έπιστα Κατανάλωση καυσίμων μετά την επένδυση

ΘΕΡΜΙΚΗ ΕΝΕΡΓΕΙΑ ΒΑΣΗ ΕΠΕΝΔΥΣΗΣ

ΑΓΟΡΑΣΟΜΕΝΗ ΘΕΡΜΙΚΗ ΕΝΕΡΓΕΙΑ	
ΠΡΙΝ ΤΗΝ ΕΠΕΝΔΥΣΗ	ΜΕΤΑ ΤΗΝ ΕΠΕΝΔΥΣΗ
0	0

ΠΛΟΛΥΜΕΝΗ ΘΕΡΜΙΚΗ ΕΝΕΡΓΕΙΑ	
ΠΡΙΝ ΤΗΝ ΕΠΕΝΔΥΣΗ	ΜΕΤΑ ΤΗΝ ΕΠΕΝΔΥΣΗ
0	0

ΘΕΡΜΙΚΗ ΕΝΕΡΓΕΙΑ ΒΑΣΗ ΤΡΟΠΟΠΟΙΗΣΗΣ

ΑΓΟΡΑΣΟΜΕΝΗ ΘΕΡΜΙΚΗ ΕΝΕΡΓΕΙΑ	
ΠΡΙΝ ΤΗΝ ΕΠΕΝΔΥΣΗ	ΜΕΤΑ ΤΗΝ ΕΠΕΝΔΥΣΗ

ΠΛΟΛΥΜΕΝΗ ΗΛΕΚΤΡΙΚΗ ΕΝΕΡΓΕΙΑ	
ΠΡΙΝ ΤΗΝ ΕΠΕΝΔΥΣΗ	ΜΕΤΑ ΤΗΝ ΕΠΕΝΔΥΣΗ

<< Προηγούμενο Επόμενο >> Οδηγίες

Ολοκληρώθηκε

Internet 100%

5:27 μμ

Από το επόμενο βήμα έως τέλος ακολουθείτε τη διαδικασία όπως στο αίτημα τροποποίησης του Νομίμου Εκπροσώπου.

Β6 ΑΙΤΗΜΑ ΤΡΟΠΟΠΟΙΗΣΗΣ : ΑΛΛΑΓΗ ΠΡΟΜΗΘΕΥΤΗ (χωρίς μεταβολή της αξίας της δαπάνης)

Επιλέγετε το είδος του αιτήματος που θέλετε να υποβάλετε και πατήστε «συνέχεια»

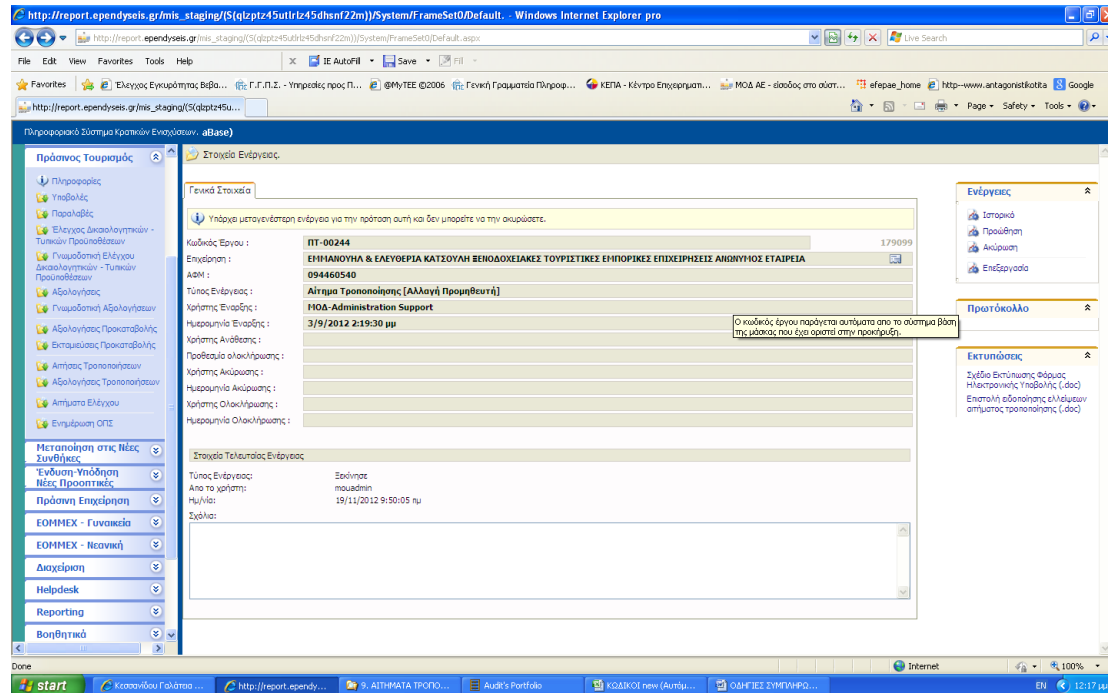

Στο βήμα 1.1 μπορείτε να προσθέσετε προμηθευτή κάνοντας κλικ στην προσθήκη προμηθευτή στα δεξιά της οθόνης.

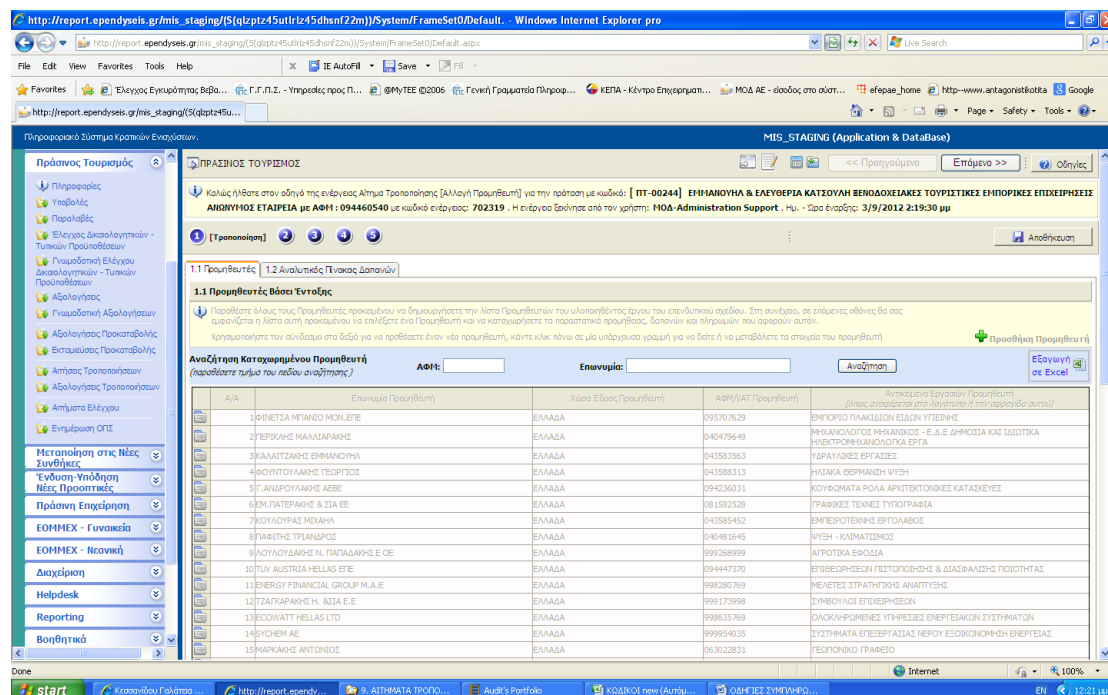

Στο βήμα 1.2 μπορείτε να αλλάξετε μέσα στη δαπάνη τον προμηθευτή.

Κάντε κλικ πάνω σε μία υπερχορούσα γραμμή για να δείτε ή να μεταβείτε το στοιχείο της δαπάνης.

Επιλογή δαπανών από: Υποβολή Προτάσεων

A/A	Κ.Ε.	Κ.Δ.	Περιγραφή	Μονάδα Μέτρησης	Τιμολογούμενα	Ποσότητα	Τιμή Μονάδας	Αξία
1	1	1.1	ΗΛΙΑΚΟΙ ΘΕΡΜΟΣΙΦΩΝΕΣ 300 LT	Ταύλας	ΗΛΙΑΚΟΙ ΘΕΡΜΟΣΙΦΩΝΕΣ 300 LT	3	2.450,00	7.350,00
2	1	1.1	ΚΑΘΑΙΣΤΕΤΙΚΑ ΔΑΚΝΩΝ RTX25-RX25 + ΕΡΓΑΣΙΑ	Ταύλας	ΔΑΚΝΩΝ RTX25-RX25	10	781,50	7.815,00
3	1	1.1	ΚΑΘΑΙΣΤΕΤΙΚΑ ΔΑΚΝΩΝ RTX35-RX35 (12.000 ΒΤL) + ΕΡΓΑΣΙΑ	Ταύλας	ΔΑΚΝΩΝ RTX35-RX35	5	871,50	4.357,50
4	1	1.1	ΑΥΤΟΝΟΜΟ ΣΥΣΤΗΜΑ ΠΑΡΑΓΩΓΗΣ ΗΛΕΚΤΡΙΚΗΣ ΕΝΕΡΓΕΙΑΣ	Σητ		1	40.360,00	40.360,00
5	1	1.1	ΛΑΜΠΕΣ ΕΞΟΙΚΟΝΟΜΗΣΗΣ ΕΝΕΡΓΕΙΑΣ	Αποκαλή		1	1.424,75	1.424,75
6	1	1.2	ΜΠΑΤΑΡΙΕΣ ΛΟΥΤΡΩΝ FOCUS E2 HANSCROME	Σητ	ΜΠΑΤΑΡΙΕΣ ΛΟΥΤΡΩΝ FOCUS E2 HANSCROME	26	167,00	4.342,00
7	1	1.2	ΥΠΟΠΕΤ ΔΥΚΤΙΟ ΑΣΦΕΙΣΗΣ	Ταύλας		1	3.409,40	3.409,40
8	1	1.2	ΔΕΥΡΟΡΥΤΙΣΗ	Αποκαλή		1	9.650,00	9.650,00
9	1	1.2	ΜΟΝΩΣΙΑ ΑΒΑΛΑΤΩΣΗΣ ΥΣΑΜΙΝΟΥ ΝΕΡΟΥ	Ταύλας	SYRO BW 1.100	1	16.520,00	16.520,00
10	1	1.3	ΠΡΟΜΩΣΙΑ & ΕΓΚΑΤΑΣΤΑΣΗ ΑΝΤΙΤΗΚΤΟΥ ΣΥΝΡΟΗΜΑΤΟΣ ΛΥΜΑΤΩΝ	Ταύλας		1	2.800,00	2.800,00
11	1	1.3	ΚΑΩΣΙ ΚΟΜΠΟΣΤΟΠΟΙΗΣΗΣ	Αποκαλή		1	1.750,00	1.750,00
12	1a	1a.4	ΚΑΤΑΣΚΕΥΗ ΡΑΜΠΑΣ ΔΕΚΛΙΝΣΗΣ ΠΡΟΣΒΑΣΗΣ ΑΜΕΑ	Αποκαλή		1	3.000,00	3.000,00
13	2	2.1	ΑΝΑΚΑΤΑΣΤΑΣΗ ΕΣΩΤΕΡΙΚΗΣ ΗΛΕΚΤΡΙΚΗΣ ΕΓΚΑΤΑΣΤΑΣΗΣ ΔΙΑΜΕΡΙΣΜΑΤΩΝ	Αποκαλή		1	7.800,00	7.800,00
14	2	2.1	ΕΓΚΑΤΑΣΤΑΣΗ ΗΛΕΚΤΡΙΚΟΥ ΠΙΝΑΚΑ ΕΛΕΓΧΟΥ ΛΕΙΤΟΥΡΓΙΑΣ ΗΛΙΑΚΩΝ ΘΕΡΜΟΣΙΦΩΝΩΝ	Αποκαλή		1	1.950,00	1.950,00
15	2	2.1	ΠΡΟΜΩΣΙΑ ΚΑΙ ΕΓΚΑΤΑΣΤΑΣΗ ΠΙΝΑΚΑ ΠΛΗΘΩΤΩΝ	Ταύλας		1	3.200,00	3.200,00
16	2	2.1	ΦΕΙΤΠΕΣ - ΥΑΛΟΣΤΑΣΙΑ ΜΕ ΘΕΡΜΩΔΙΑΚΟΤΗ	Αποκαλή		1	5.704,00	5.704,00
17	2	2.1	ΜΟΝΩΣΗ ΤΩΝ ΕΣΩΤΕΡΙΚΩΝ ΚΑΙ ΕΞΩΤΕΡΙΚΩΝ ΕΠΙΦΑΝΕΙΩΝ ΚΤΙΡΙΟΥ	Τ/Μέτρο		6.000	12,00	72.000,00
18	2	2.1	ΘΕΡΜΟΜΟΝΩΣΗ ΠΑΡΕΤΑΣ	Τ/Μέτρο		300	65,00	19.500,00
19	2	2.3	ΕΡΓΑΣΙΕΣ ΣΥΝΔΕΣΗΣ ΜΕ ΒΙΟΛΟΓΙΚΟ	Αποκαλή		1	3.000,00	3.000,00
20	3	3.4	ΣΥΣΤΗΜΑ ΠΕΡΙΒΑΛΜΟΝΤΙΚΗΣ ΔΙΑΧΕΙΡΙΣΗΣ ISO 14001:2004	Ταύλας	ISO 14001:2004	1	4.400,00	4.400,00
21	3	3.4	ΠΙΣΤΟΠΟΙΗΣΗ ΣΥΣΤΗΜΑΤΟΣ ΠΕΡΙΒΑΛΜΟΝΤΙΚΗΣ ΔΙΑΧΕΙΡΙΣΗΣ ISO 14001:2004	Ταύλας	ISO 14001:2004	1	1.550,00	1.550,00
22	4	4.5	ΥΠΟΣΤΗΡΙΞΗ, ΟΡΓΑΝΩΣΗ ΚΑΙ ΔΙΟΧΗΔΗ ΕΡΓΟΥ	Αποκαλή		1	2.500,00	2.500,00
23	5	5.5	ΦΥΛΛΑΔΙΑ	Ταύλας		5.000	0,60	3.000,00

Το βήμα 2 αφορά την τεκμηρίωση του αιτήματος πρέπει να συμπληρωθούν υποχρεωτικά τα 2.1 και 2.2

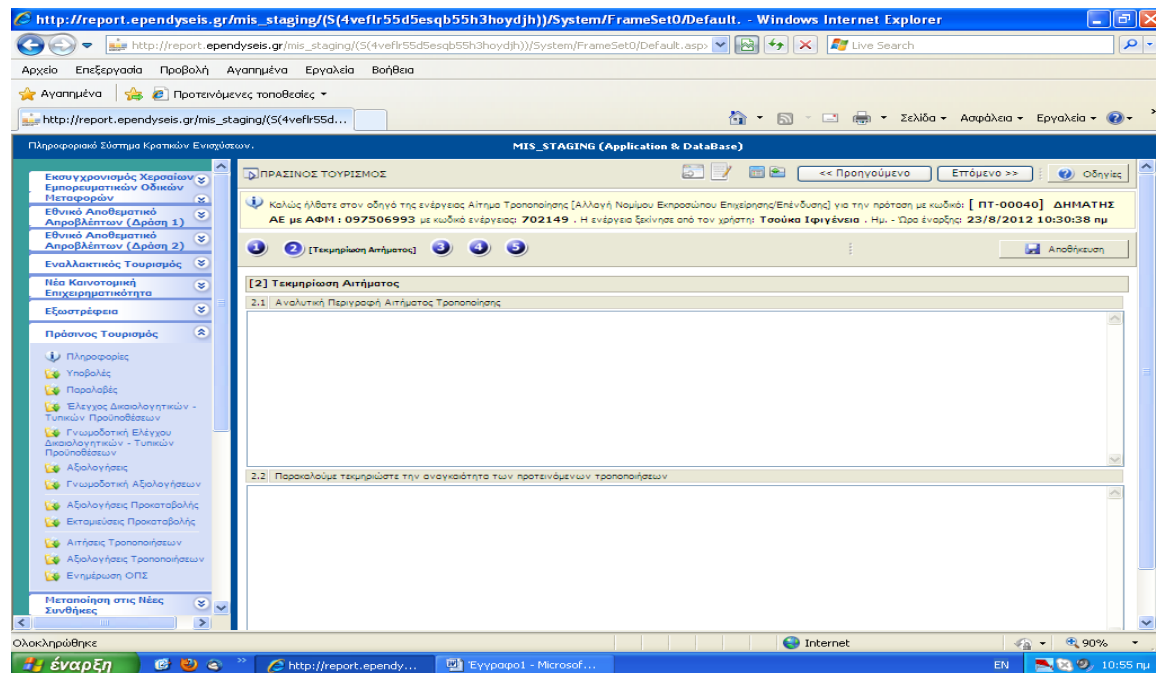

Στο βήμα 3.1 πρέπει να γίνει περιγραφή όλων των δικαιολογητικών που θα επισυναφθούν με το παρόν αίτημα και θα αποδεικνύουν την αλλαγή του φυσικού και οικονομικού αντικείμενου.

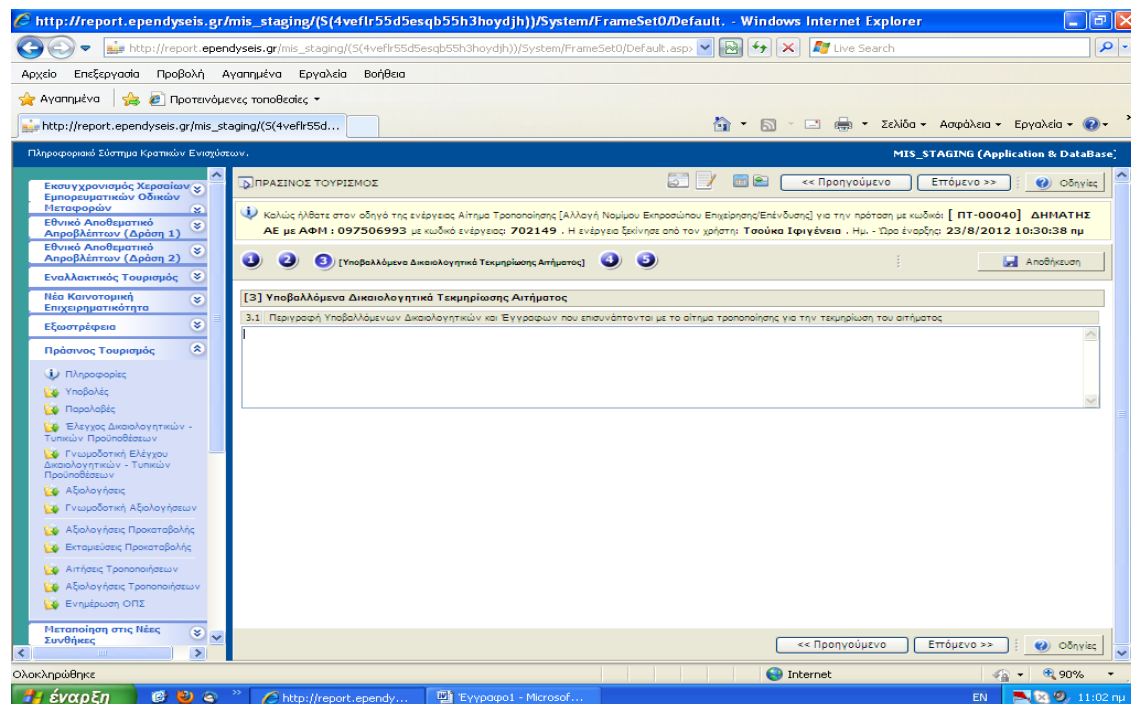

Από το επόμενο βήμα έως τέλος ακολουθείτε τη διαδικασία όπως στο αίτημα τροποποίησης του Νομίμου Εκπροσώπου.

Β7. ΑΙΤΗΜΑ ΤΡΟΠΟΠΟΙΗΣΗΣ : ΑΛΛΑΓΗΣ ΕΔΡΑΣ

Επιλέγετε το είδος του αιτήματος που θέλετε να υποβάλετε και πατήστε «συνέχεια»

The screenshot shows the MIS_STAGING web application interface. The main content area displays the 'Αίτημα Τροποποίησης (Αλλαγή Έδρας)' form. The form fields are as follows:

Κωδικός Έργου :	ΠΤ-00535	179098
Επιχείρηση :	CRETA DREAM ΒΕΝΟΔΟΧΕΙΑΣ ΚΑΙ ΤΟΥΡΙΣΤΙΚΕΣ ΕΠΙΧΕΙΡΗΣΕΙΣ ΑΝΩΝΥΜΗ ΕΤΑΙΡΕΙΑ	
ΑΦΜ :	094389914	
Τύπος Ενέργειας :	Αίτημα Τροποποίησης [Αλλαγή Έδρας]	
Χρήστης Έναρξης :	MOA-Administration Support	
Ημερομηνία Έναρξης :	13/7/2012 10:52:13 ημ	
Χρήστης Ανάθεσης :		
Προβλεπόμενη Ολοκλήρωση :		
Χρήστης Ακύρωσης :		
Ημερομηνία Ακύρωσης :		
Χρήστης Ολοκλήρωσης :	MOA-Administration Support	
Ημερομηνία Ολοκλήρωσης :	16/7/2012 10:36:12 ημ	

Below the form, there is a section for 'Στοιχεία Τελευταίας Ενέργειας' with the following details:

Τύπος Ενέργειας :	Απόφαση
Από το χρήστη :	moaadmin
Ημ/Μία :	16/7/2012 10:36:32 ημ
Σχόλια :	

Στο βήμα 1.1.2 δηλώνετε τα στοιχεία της νέας έδρας της επιχείρησης.

The screenshot shows the MIS_STAGING web application interface. The main content area displays the '1.1 Έδρα της Επιχείρησης' form. The form is filled with the following information:

Όμιλος :	ΔΗΜΟΣ ΝΕΑΣ ΚΥΔΩΝΕΑΣ (ΓΑΛΑΤΑ), Ν. Χαλκίδας - Περιφέρεια Κρήτης
Όμιλικά Διαίρεση :	Δ. Δ. Δαρτύου
Όδός - Αριθμός :	ΑΠΟΣ ΑΠΟΣΤΟΛΗΣ
Τοποθεσία :	ΑΠΟΣ ΑΠΟΣΤΟΛΗΣ - ΚΑΤΟ ΔΑΡΤΥΟΥ
Ταχ. Κωδικός :	75100
Τηλέφωνο Επικοινωνίας :	2821036800
Fax :	2821036811
e-mail :	info@cretandream.gr
ΔΟΥ :	XANEDN B'

Το βήμα 2 αφορά την τεκμηρίωση του αιτήματος πρέπει να συμπληρωθούν υποχρεωτικά τα 2.1 και 2.2

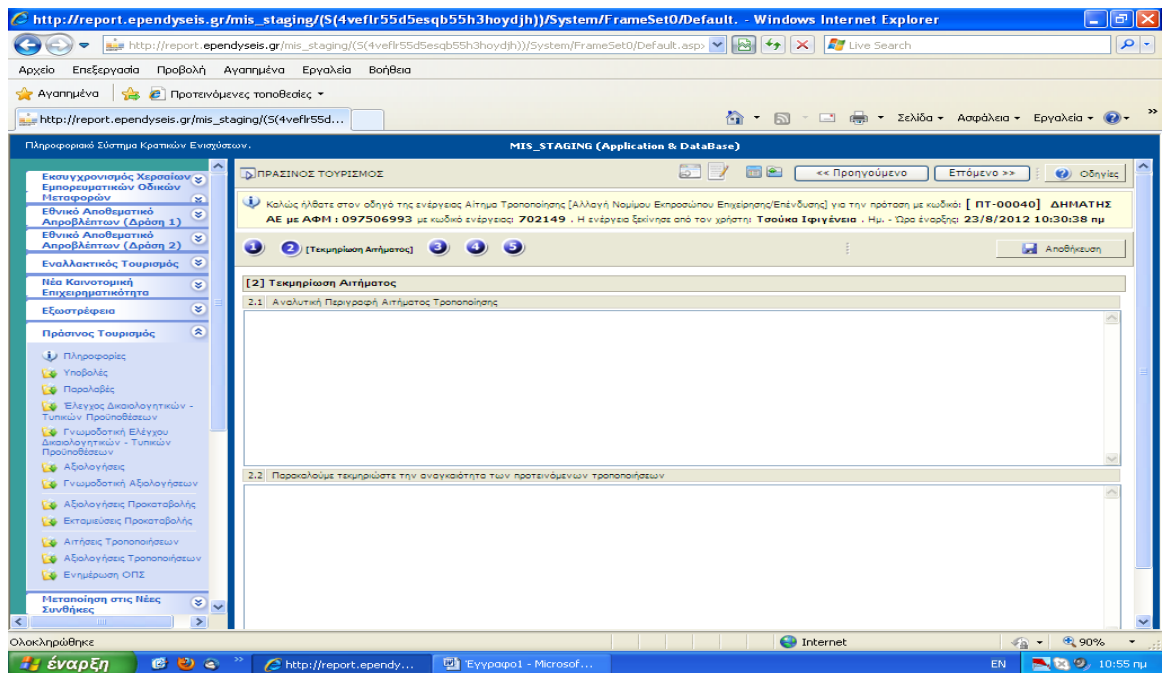

Στο βήμα 3.1 πρέπει να γίνει περιγραφή όλων των δικαιολογητικών που θα επισυναφθούν με το παρόν αίτημα και θα αποδεικνύουν την αλλαγή του φυσικού και οικονομικού αντικείμενου.

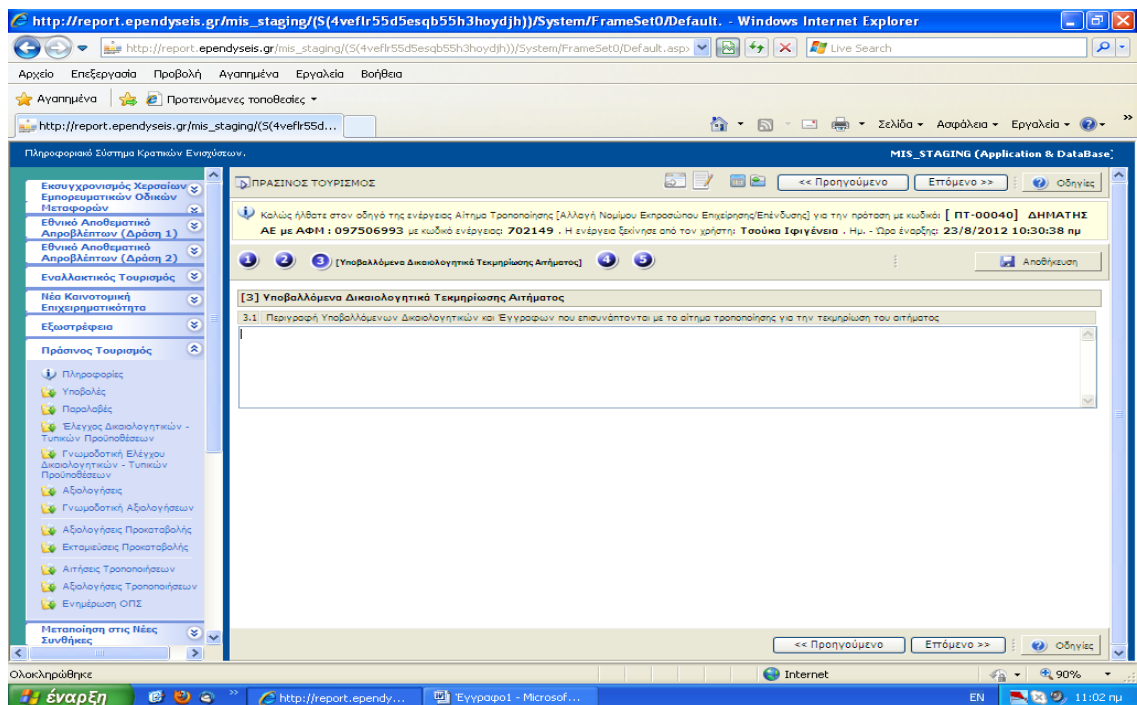

Από το επόμενο βήμα έως το τέλος ακολουθείτε τη διαδικασία όπως στο αίτημα τροποποίησης του Νομίμου Εκπροσώπου.

ΠΡΟΣΟΧΗ!!

- **Δεν υφίστανται** στις φόρμες υποβολής αιτημάτων τροποποίησης στο ΠΣΚΕ, αιτήματα τροποποίησης Αλλαγής Χρηματοδοτικού Σχήματος και αιτήματα Απένταξης/Παραίτησης.
- **Το αίτημα Αλλαγής Χρηματοδοτικού Σχήματος** θα υποβάλλεται μέσω του αιτήματος Τροποποίησης Φυσικού/Οικονομικού Αντικειμένου συνοδευόμενο με τα απαιτούμενα δικαιολογητικά.
- **Το αίτημα Απένταξης/ Παραίτησης** δεν είναι υλοποιημένο ακόμη στο ΠΣΚΕ και ο επενδυτής που θέλει να παραιτηθεί από τον πρόγραμμα θα υποβάλλει απλή αίτηση με σφραγίδα και υπογραφή εκτός ΠΣΚΕ.